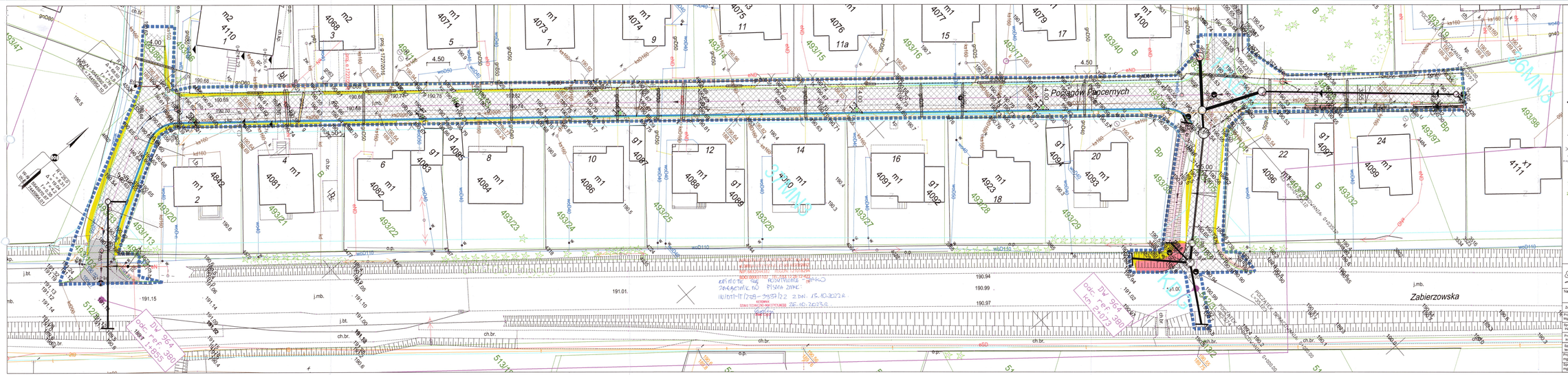

Projektowane elementy:

- Zarys sprzęstwa, ławy wokoło, obszar oddzielonych miejsc budowlanego
- Pobocze - nawierzchnia z kruszywa z dwukrotnym powierzchniowym utrwaleniem grysem kamiennym i emulsją asfaltową
- Chodnik - nawierzchnia z kostki betonowej koloru szarego
- Zjazd indywidualny z kostki betonowej koloru czerwonego
- Jezdnia - nawierzchnia asfaltowa
- Utwardzenie istniejącego trzon - płyty ażurowe 60x40x8 cm palisadowe
- Skarpa wykopu
- powierzchnie wyłączone z ruchu - obramowane krawężnikami betonowymi 15x30 cm - wyniesione na 12 cm ponad jezdnię
- Skarpa nasypu
- donice z zielenią
- Odwodnienia liniowe o szer. 300mm z rusztem żeliwnym klasy D400
- Skrzynka odpływowa o szer. 300mm za rusztem osadczym
- Krawężnik betonowy najazdowy 15x22 cm
- Krawężnik betonowy 15x30 cm
- Krawężnik betonowy wtopiony 12x25 cm
- Obrzeże betonowe 8x20 cm
- Projektowana kanalizacja deszczowa
- Projektowany wpust kanalizacji deszczowej
- Projektowana studnia kanalizacji deszczowej
- Projektowana studnia rozprężna
- Projektowana pompownia wód deszczowych
- Projektowana kanalizacja tłoczna
- Projektowany wylot/studnia kanalizacji deszczowej
- Istniejący przepust kanalizacji deszczowej do likwidacji
- Projektowana sieć gazowa dn110 PE100 RC SDR17
- Projektowana przyłącze do sieci gazowej dn63 PE100 RC SDR11
- Istniejąca sieć gazowa do odłączenia
- Drzewo liściaste do wycinki wraz z numerem
- Drzewo iglaste do wycinki wraz z numerem
- Proj. słup linii napowietrznej nN
- Proj. kabel nN
- Istn. słup linii napowietrznej nN do likwidacji
- Istn. kabel do przebudowy
- Rura ochronna
- Projektowane złącze kablowe

Istniejące uzbrojenie:

- sieć wodociągowa
- sieć energetyczna
- sieć gazowa
- sieć kanalizacyjna
- sieć teletechniczna
- granice działek

Inwestor:	Gmina Nieporęt Pl. Zwycięstwa 13 05-126 Nieporęt
Nazwa inwestycji:	Budowa wraz z rozbudową drogi gminnej nr 000176 KL w Porządach Pancernych (działka nr 4/1 oraz nr 49/33 oraz nr 49/35 z 52 km. w Nieporęcie)

Nazwa rysunku: Projekt zagospodarowania terenu

Zespół autorski:	Nr uprawnień:	Specjalność:	Data	Podpis
Projektant: mgr inż. Grzegorz Durczyński	521/113	drogowa	lipiec 2023	
Sprawdzający: inż. Zbigniew Zarębka	179/264	drogowa	lipiec 2023	
Projektant: inż. Leonard Kuziel	74/80 1849	instalacyjno-inżynieryjna	lipiec 2023	
Sprawdzający: tech. Tadeusz Szczurek	346/91	instalacyjno-inżynieryjna	lipiec 2023	
Projektant: mgr inż. Janusz Kraszyna	53/89 EL	elektroenergetyczna	lipiec 2023	
Sprawdzający: mgr inż. Jadwiga Kraszyna	53/89 EL	elektroenergetyczna	lipiec 2023	

Data opracowania: 31 lipca 2023

Skala: 1:250

nr rys: 1.0