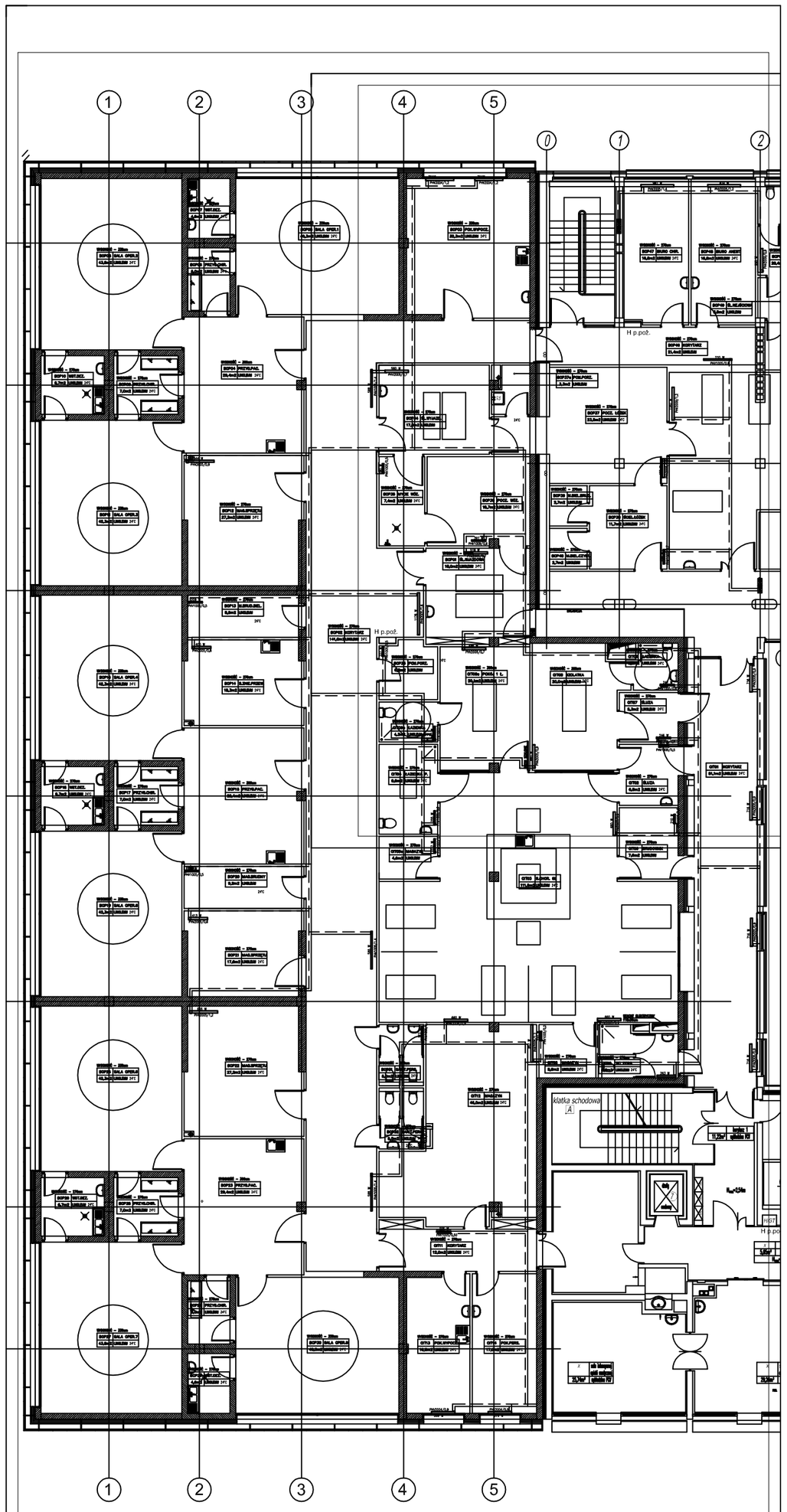

intech
Ul. Ks. J. Ego 20 60-112 Poznań ul. Grodzka 31
tel./fax: 061/8522 220 e-mail: biuro@intech.com.pl

TYTUŁ RYSUNKU
INSTALACJE C.0. BLOK OPERACYJNY - ROZBUDOWA
Etap końcowy

INWESTOR
Szpital Wojewódzki w Poznaniu
ul. Lutycka 7-19
60-479 Poznań

PROJEKTOWAŁ/OPRACOWAŁ
mgr inż. Andrzej Łukowski
upr.budl. 307/78/PW, 285/83/PW

PODPIS

INWESTYCJA
Przebudowa i rozbudowa bloku operacyjnego i centralnej sterylizatorni . Szpitala Wojewódzkiego w Poznaniu .

SPRAWDZAŁ
mgr inż. Paweł Jarlecyk
upr.budl. 713/67/P/2002

PODPIS

BRANŻA
INSTALACJE SANITARNE

STADIUM / DATA
PB
marzec 2008

SYMBOL PROJEKTU
19/07

SKALA
1:100

NR RYSUNKU
PB-IS-2-02