INWENTARYZACJA

LOKALIZACJA
BUDYNKU

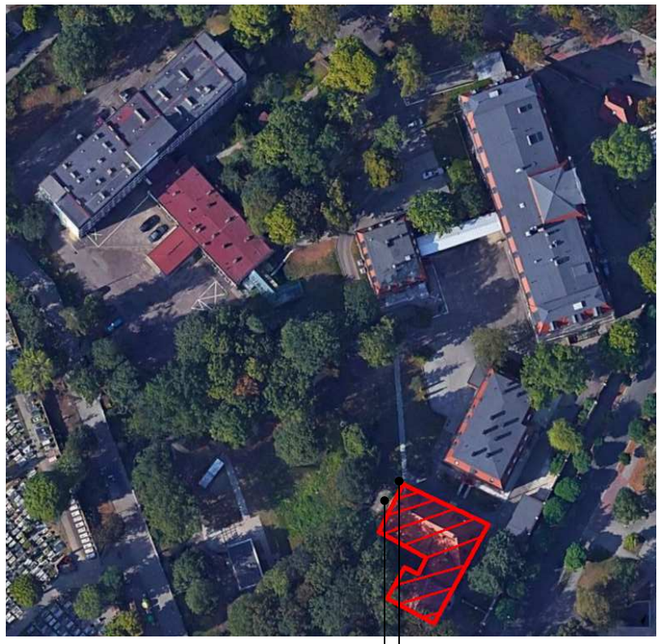

ORIENTACJA
BUDYNKU

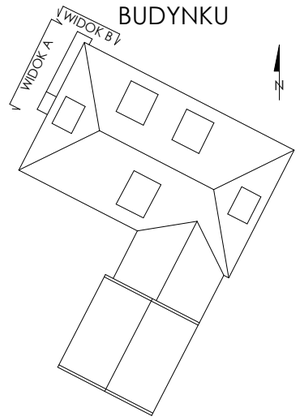

WIDOK A

WIDOK B

"ARCUS" S.C. 43-190 Mikołów ul. Wolności 15
tel./fax 032 322-50-05, 0-691-371-388

INWESTOR:	**SZPITAL SPECJALISTYCZNY W CHORZOWIE** ul. Zjednoczenia 10, 41-400 Chorzów			
LOKALIZACJA INWESTYCJI:	Szpital Specjalistyczny w Chorzowie, Bud. Poradni Oddz. Diagnostyki i Terapii AIDS (ODTA) i Poradni Uzależnień,ul. Zjednoczenia 10, 41-400 Chorzów, dz. nr 4561/247			
TEMAT:	PROJEKT BUDOWLANO-WYKONAWCZY PRZEBUDOWY PODJAZDU DLA OSÓB NIEPEŁNOSPRAWNYCH DO BUDYNKU ODDZIAŁU DIAGNOSTYKI i TERAPII AIDS ORAZ PORADNI UZALEŻNIEŃ PRZY UL. ZJEDNOCZENIA 10 W CHORZOWIE			
OPRACOWAŁ:	mgr inż. Szymon BROŻYNA			DATA: 08.2020
PROJEKTOWAŁ:	mgr inż. arch. Joanna NOWROT	59/SLOKK/ 2018/II		SKALA: 1:100
NAZWA RYSUNKU:	**INWENTARYZACJA FOTOGRAFICZNA**			NR RYS.: **INW-0**

Rysunek podlega ochronie prawnej zgodnie z przepisami Ustawy z dnia 04.02.1994 o Prawie autorskim i prawach pokrewnych. Powielanie oraz wykorzystanie treści bez zgody Autora jest zabronione.