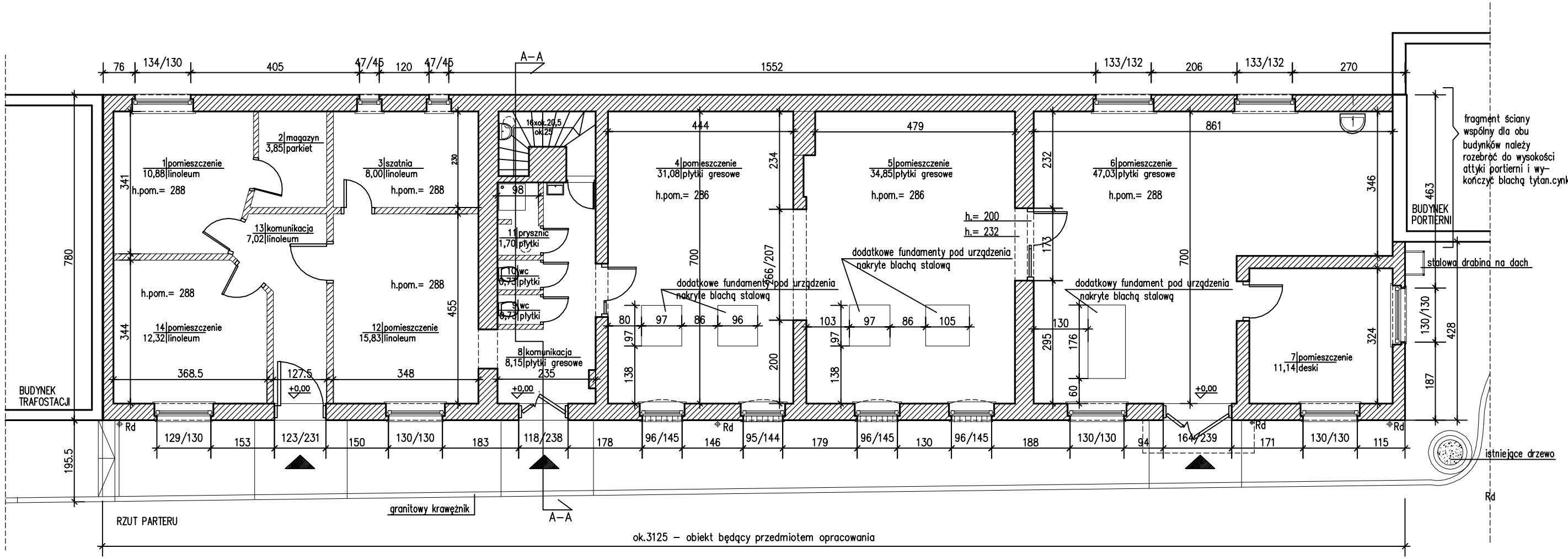

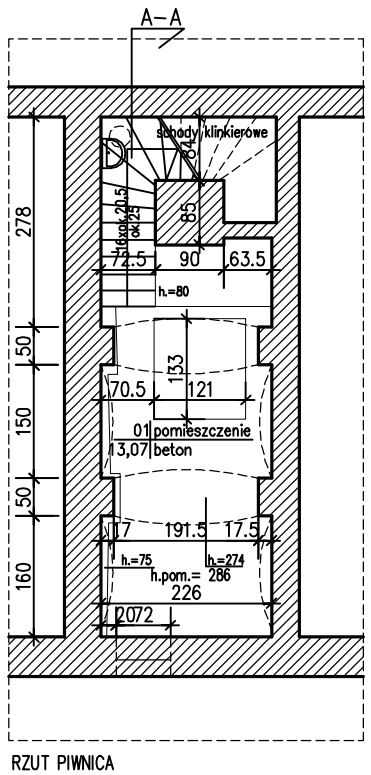

RZUT PIWNICA

±0,00=64,30 m.n.p.m.

PRACOWNIA ARCHITEKTONICZNA 1997

ul.Strusia 10, 60-711 Poznań
tel. (061) 866 97 10, 866 54 22
fax. (061) 866 97 11
e-mail: arch1997@poczta.onet.pl
e-mail2: architekci@pa1997.pl
www.pa1997.pl

TEMAT:
PROJEKT
ROZBIÓRKI BUDYNKU GOSPODARCZEGO
UAM W POZNANIU
POZNAŃ, UL. WIENIAWSKIEGO 1
NR DZIAŁKI: 33/2; OBRĘB: POZNAŃ; ARKUSZ 23
KATEGORIA OBIEKTÓW BUDOWLANYCH : III

INWESTOR:
UBIWERSYTET IM. ADAMA MICKIEWICZA
W POZNANIU

FAZA:
PROJEKT ROZBIÓREK

TEMAT:
PROJEKT ROZBIÓREK– RZUT PARTERU I PIWNICY

ARCHITEKTURA:	Imię i nazwisko	Specjalność	Nr uprew.	Podpis	SKALA:
PROJEKTANT:	mgr inż.arch.K.Frąckowiak	architektoniczna bez ograniczeń	114/85/Pw WP-0053		1:100
SPRAWDZAJĄCY:	mgr inż.arch.K.Weiss	architektoniczna bez ograniczeń	125/89/Pw WP-0240		
PROJEKTANT:	mgr inż.J.Drzewiecki	konstrukcyjno-budowlanej	83/Pw/94 WKP/BO/0846/01		RYS. NR:
SPRAWDZAJĄCY:	dr inż. J.Zielonacki	konstrukcyjno-budowlanej	2/85/Pw WKP/BO/5892/01		2

POZNAŃ 26 LIPIEC 2021 R.