	POWIERZCHNIA	POW. [m²]
	PŁYTY 60x60cm	285m²
	KOSTKA GRANITOWA, REGULARNA 10x10cm	372m²
	ŻWIR	75m²
	KOSTKA ZA BUDYNKIEM	273m²
	NAWIERZCHNIA NA PLACU CENTRALNYM	246m²
	POWIERZCHNIA ROZBUDOWY	98m²
	POWIERZCHNIA ZABUDOWY PO ROZUBUDOWIE	524,97m²

ARTUR GRODZIŃSKI ARCHITEKT
33-100 TARNÓW, UL. GROTTGERA 26
tel. 014 62 88 444, kom. 0 508 134 500
e-mail art.tarnow@wp.pl

KONCEPCJA BUDOWLANA

"Piekarnia Sztuki - Miejsce Oddane Niepełnosprawnym - modernizacja wpisanego do rejestru zabytków „Domu na Kazimierzu" pod funkcje aktywizacji, integracji i samozatrudnienia osób niepełnosprawnych"

INWESTOR	URZĄD MIASTA I GMINY Plac Zwycięstwa 13, 32-005 Niepołomice	BRANŻA	ARCHITEKTURA
LOKALIZACJA	ul. Spółdzielcza , 32-005 Niepołomice	STADIUM	KONCEPCJA
NAZWA RYS.	ZAGOSPODAROWANIE TERENU stan projektowany	RYS. NR A15 SKALA 1:500 LUTY 2018	
PROJEKTANT	mgr inż. arch. Artur Grodziński nr upr. MPOIA/076/2016, spec. arch.		PODPIS
OPRACOWAŁA	mgr inż. arch. Anna Łączyńska		

UWAGA!!! WSZYSTKIE WYMIARY NALEŻY SPRAWDZIĆ NA BUDOWIE

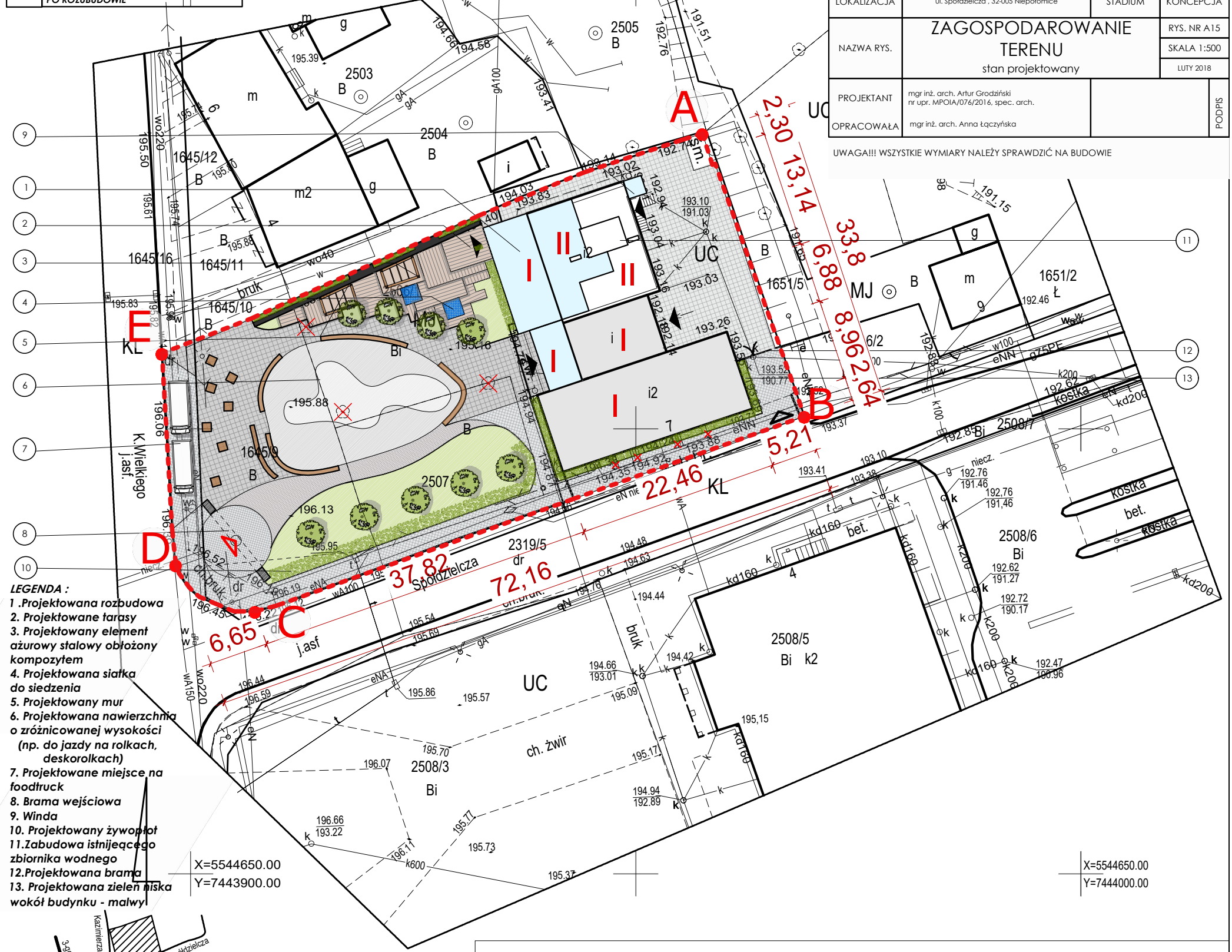

LEGENDA :

1 .Projektowana rozbudowa
2. Projektowane tarasy
3. Projektowany element ażurowy stalowy obłożony kompozytem
4. Projektowana siatka do siedzenia
5. Projektowany mur
6. Projektowana nawierzchnia o zróżnicowanej wysokości (np. do jazdy na rolkach, deskorolkach)
7. Projektowane miejsce na foodtruck
8. Brama wejściowa
9. Winda
10. Projektowany żywopłot
11.Zabudowa istniejącego zbiornika wodnego
12.Projektowana brama
13. Projektowana zieleń niska wokół budynku - malwy

- Projektowana zieleń wysoka
- Projektowany żywopłot pnącza
- Drzewo do usunęcia
- Rozbudowa budynku
- Wejścia do budynku
- Główne wejście na plac
- Wjazd na działkę istniejący
- Projektowane wyburzenia

Legenda:

------- linia rozgraniczająca tereny o różnym przeznaczeniu w MPZP

MJ tereny mieszkalnictwa jednorodzinnego
UC tereny usług komercyjnych
KL tereny dróg publicznych

MAPA DO CELÓW PROJEKTOWYCH

ID PRACY: 6640.329/2018

skala: 1:500 sekcje: 7.124.13.05.2.4
województwo: małopolskie
powiat: wielicki
jedn. ewid.: Niepołomice-M [121904_4]
obręb: Niepołomice [121904_4.0001]
obiekt: dz. nr: 2506/1

Układ odniesień wysokości: Kronsztadt 86
Układ wsp. poziomych: 2000 strefa 7
Sytuacja zgodna z terenem na: 31.01.2018

Biuro Usług Geodezyjnych "ELEV"
30-695 Kraków, ul. Schweitzera 9/10

Niniejsza mapa powstała na podstawie mapy zasadniczej, mapy ewidencyjnej i pomiaru uzupełniającego
Nie wyklucza sie istnienia w terenie innych, nie wykazanych na niniejszej mapie, urządzeń podziemnych, które nie były zgłoszone do inwentaryzacji, lub o których brak jest informacji w instytucjach branżowych.
W zakresie opracowania brak projektowanych sieci uzbrojenia terenu uzgodnionych na naradzie koordynacyjnej.
Granice własności wkreślono na podstawie danych numerycznych pozyskanych z PODGiK w Wieliczce.
W zakresie opracowania wkreslono linie rozgraniczającej z MPZP.