

PARTER  
SKALA 1:100

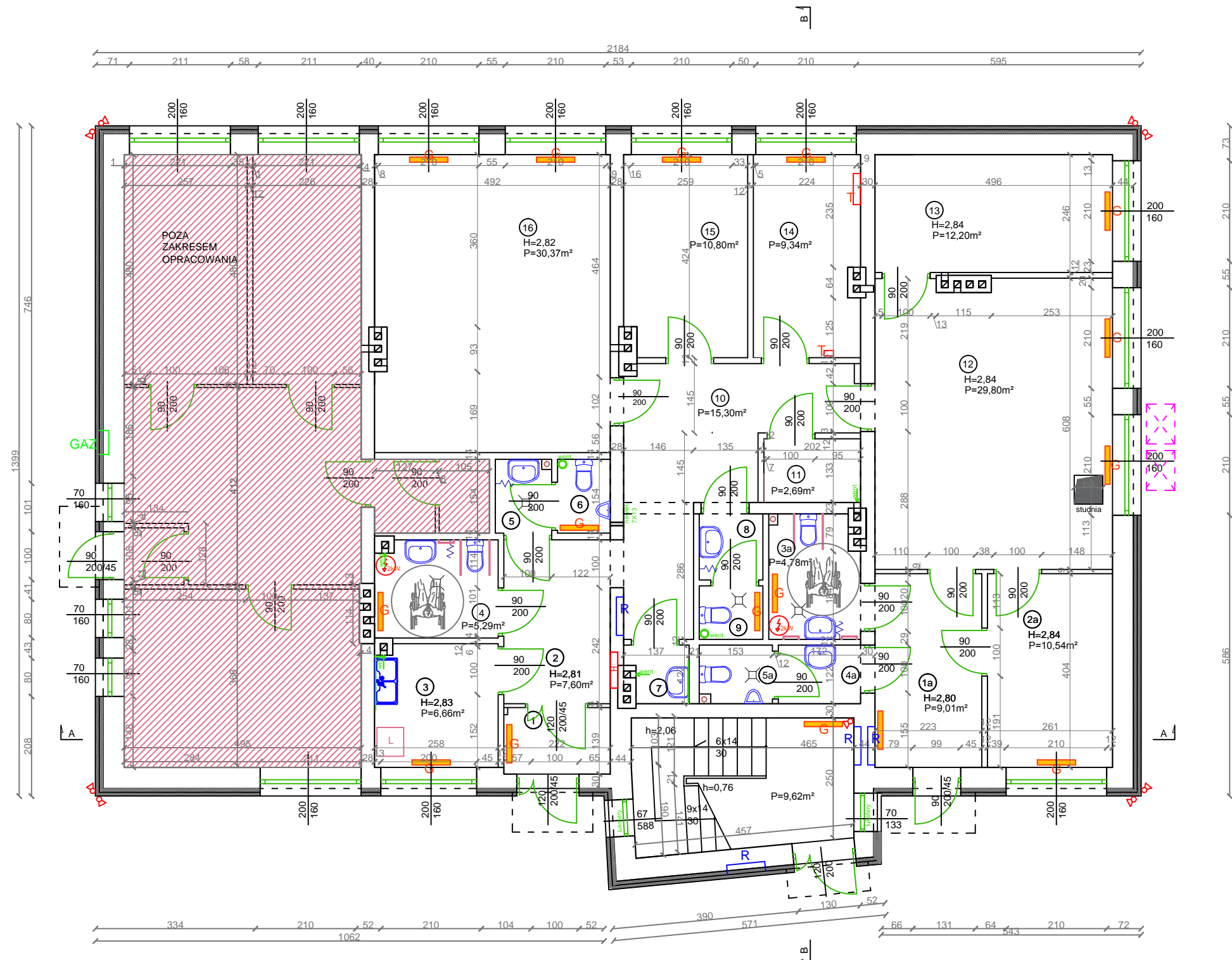

| Nr     | Pomieszczenie       | Powierzchnia<br>m² | Kubatura<br>m³ |
|--------|---------------------|--------------------|----------------|
| 1a.    | komunikacja         | 9,01               | 25,23          |
| 2a.    | biuro               | 10,54              | 29,93          |
| 3a.    | WC niepełnospr./dam | 4,78               | 11,95          |
| 4a.    | przedsionek wc      | 2,10               | 5,25           |
| 5a.    | WC męskie           | 1,82               | 4,55           |
| 1.     | przedsionek         | 3,04               | 8,54           |
| 2.     | komunikacja         | 7,60               | 21,36          |
| 3.     | pom. socjalne       | 6,57               | 18,59          |
| 4.     | wc niepełnospr.     | 5,17               | 12,93          |
| 5.     | przedsionek wc      | 1,77               | 4,43           |
| 6.     | WC męskie           | 1,69               | 4,23           |
| 7.     | składzik            | 1,46               | 4,15           |
| 8.     | przedsionek wc      | 1,84               | 4,60           |
| 9.     | WC damskie          | 1,49               | 3,73           |
| 10.    | komunikacja         | 15,30              | 43,45          |
| 11.    | serwerownia         | 2,69               | 7,64           |
| 12.    | sala konferencyjna  | 29,80              | 84,63          |
| 13.    | biuro               | 12,20              | 34,65          |
| 14.    | biuro               | 9,34               | 26,53          |
| 15.    | biuro               | 10,80              | 30,67          |
| 16.    | biuro               | 30,36              | 85,62          |
| 17.    | klatka schodowa     | 9,62               | 26,38          |
| RAZEM: |                     | 178,99             | 499,02         |

LEGENDA:

- jednostka wewnętrzna klimatyzatora
- jednostka zewnętrzna klimatyzatora
- grzejniki płytowe
- wentylacja mechaniczna
- rozdzielnica elektryczna
- szafa sterownicza
- elektryczny podgrzewacz wody

UWAGA:

Na rysunku nr 7a zmieniono względem rysunku nr 7, zgodnie z uwagami Rzeczoznawcy ds. zabezpieczeń przeciwpożarowych, szerokości drzwi na drogach ewakuacyjnych na min. 120cm. Przedmiotowa zmiana nie wpływa na uzgodnienia Rzeczoznawcy ds. sanitarno-higienicznych

|   |  |  |          |                                     |                                   |
|---|--|--|----------|-------------------------------------|-----------------------------------|
| WYKONAWCA:<br><b>W-POL SP. Z O.O.</b><br>UL. KPT. JANIĘGO 12,<br>44-200 RYBNIK  |  | PROJEKTOWAŁ<br><br>JĘDRZEJ<br>BĄKOWSKI     | NAZWISKO | NR UPRAWNIEN<br><br>19/09/<br>SLOKK | PODPIS I DATA<br><br>16.08.2019r. |
| INWESTOR:<br>POWIATOWE CENTRUM USŁUG<br>WSPÓLNYCH W KĘDZIERZYNIE-KOŹLU  |  |  |          |                                     |                                   |
| ADRES INWESTYCJI:<br>UL. DAMROTA 30,<br>47-220 KĘDZIERZYN-KOŹLE   |  | OPRACOWAŁ<br><br>JOANNA WILK               |          |                                     | 16.08.2019r.                      |
| NAZWA OPRACOWANIA:<br>"PRZEBUDOWA I MODERNIZACJA POMIESZCZEŃ POWIATOWEGO<br>CENTRUM USŁUG WSPÓLNYCH W KĘDZIERZYNIE-KOŹLU WRAZ Z<br>WYPOSAŻENIEM - ETAP I I ETAP II" |  |  |          |                                     |                                   |
| NAZWA RYSUNKU:<br>RZUT PARTERU - stan projektowany  |  |  |          | SKALA:<br>1:100                     | NR RYS<br>B.7                     |
| BRANŻA<br>ARCHITEKTONICZNO - BUDOWLANA  |  | STADIUM DOKUMENTACJI<br>PROJEKT WYKONAWCZY |          |                                     |                                   |