

<p>OBJEKT: działki nr 203/1, 205</p> <p>Dyrektor: Swobitka</p> <p>Gmina: Bonie</p> <p>powiat: gryfiński</p> <p>województwo: zachodniopomorskie</p>	<p>GEO - MAX</p> <p>Józef Maciejowski</p> <p>Radosław, ul.Pionierów 9/2</p> <p>74-520 Cedynia</p> <p>tel. 502-576-128</p> <p><i>(jednostka wykonawcza geodezyjna)</i></p>
<p>SKALA 1:500</p> <p>Układ współrzędnych: państwowy 2000/15</p> <p>Poziom odniesienie wysokości: Kronsztadt 86</p>	<p>Wykonano: rektada cyframi - w terenie nakładowy</p> <p>Pyta C1 nr</p> <p>Wzrost planu: 502x640/882/2019</p>
<p>Kierownik robót: Maciejowski Konrad</p> <p>nr upraw. 0208 4053</p>	<p>Wykonano w ramach robót geodezyjnych</p> <p>7064/40/882/2019</p> <p>zgodzonoj w Stowarzyszeniu Pomocnicy w Gryfice</p>
<p>Mapa do celów projektowych sporządzona przy wykorzystaniu:</p> <p>1. bazy 000706, 0207, 0208, 2005</p> <p>2. opłaty planu obdłu nie objętych bazą a ustalonych przez projektanta lub inwestora</p> <p>3. opracowań geodezyjnych oraz projektów budowlanych i innych dokumentów objętych powołaniem na budowę, przechowywanych przez organy archiwizowania budowlanych, dotyczących terenu projektowanej inwestycji lub terenów sąsiednich</p>	<p>W zakresie opracowania znajdują się punkty osnowy geodezyjnych</p> <p>W</p> <p>podlegające ochronie na post. art. 15. ust. 6 i art. 1 pkt 3</p> <p>ustawy Prawo geodezyjne i kartograficzne.</p> <p>Pozostałe punkty granicznych określonych przebiegu granicy</p> <p>dotyczy endorwanych zostało określone na podstawie</p> <p>geodezyjnych punktów sytuacyjnych z których</p> <p>średniej reprezentacji jest 1:500, co jest zgodne z treścią § 61 ust. 1</p> <p>rozporządzenia MRR z dnia 23.11.2018 r. na sprawie endorwanych</p> <p>granica i budowlana 0201 z 2015 r., poz. 520 z późn. zm.</p> <p>Granice, numer punktu endorwanych, kontury użytku</p> <p>granicznych i lasów/leśnictwa oraz ich oznaczenie zostały</p> <p>wyznaczone na mapie do celów projektowych według danych</p> <p>z planu w Gryfice z dnia 12.02.2019 r.</p>
<p>Na mapie do celów projektowych wykonano następujące udogodnienia</p> <p>na mapach kartograficznych projektu sieci utrudniające</p> <p>1. 020800 - pol. s. k. 1</p> <p>W zakresie opracowania mogą znaleźć się projekty nie uwzględnione</p> <p>na mapach kartograficznych</p>	<p>Informacje o służebnościach granicznych</p> <p>KV 527/000/9805/6 - brak wpisów</p>
<p>Informacje dodatkowe:</p> <p>1. Zmiana planu</p> <p>2. Rodzaje zmian zgodne z rozporządzeniem MRR z dnia 12.11.2018 r. (02.11.2018 poz. 2820)</p> <p>3. Mapa do celów projektowych jest sporządzona zgodnie z przepisami rozporządzenia z dnia 03.11.2018 r. (02.11.2018 nr 283 poz. 1572) i ma być do celów projektowych</p> <p>4. Wszystkie dane odczytane z mapy podlegają weryfikacji przez jednostkę wykonawczą geodezyjną</p> <p>5. Na wydruku są składowe w terenie również ustalone o których brak było informacji branżowych i nie zostało odczytane w trakcie pomiaru uzupełnienia</p> <p>6. Należy</p>	<p>Replikacja</p>
<p>Ustalenie opracowania na podstawie:</p> <p>1. Posiadanych ustaleń przebiegu</p> <p>2. Aparatury elektronicznej - z literą A</p> <p>3. Bezpośrednich pomiarów pomiarowalnych - bez litery</p> <p>4. Wzrostu z planu w części 1/12 nie gwarantuje się kompletności a dokładność pomiaru ustalone na mapie może być różna od dokładności barometrycznej mapy</p>	<p>Wzrost mapy do celów projektowych na dzień:</p> <p>12.02.2019 r.</p>
<p>Wzrost mapy do celów projektowych na dzień:</p> <p>12.02.2019 r.</p>	<p>Józef Maciejowski</p> <p>Kierownik jednostki wykonawczej geodezyjnej</p>

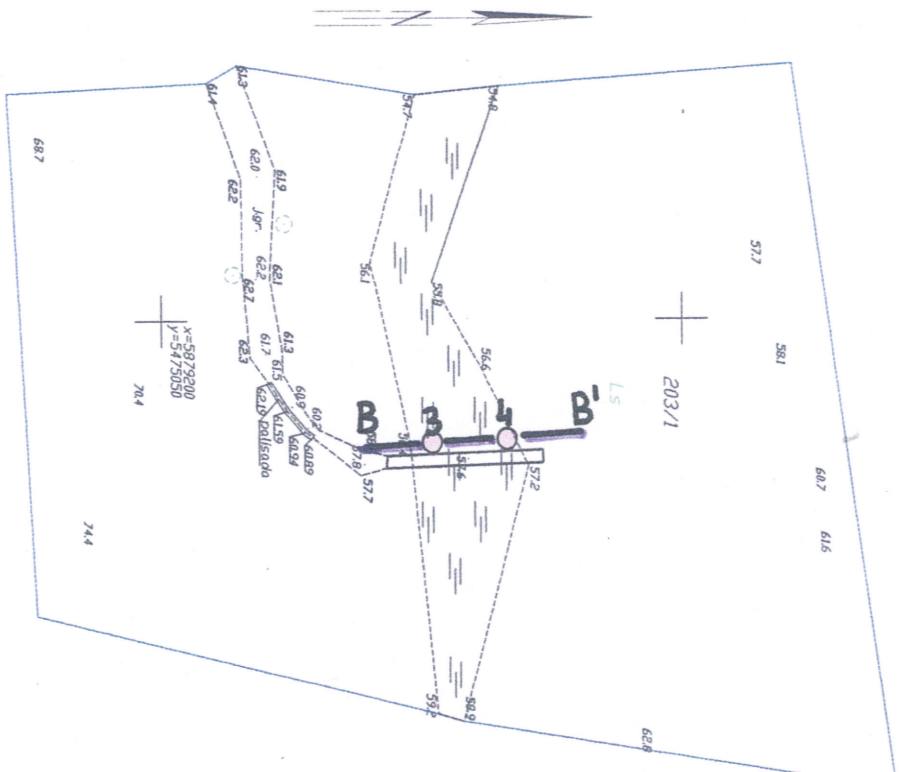

LEGENDA

3-4
○ wykonane otwory badawcze

B 3 4 B' linia przekroju geotechnicznego