

NR	POMIESZCZENIE POSADZKA	POW.
0/1	przedpokój terakota	11,50m <sup>2</sup>
0/2	korytarz terakota	11,02m <sup>2</sup>
0/3	pokój terakota	10,50m <sup>2</sup>
0/4	korytarz terakota	3,39m <sup>2</sup>
0/5	łazienka terakota	3,32m <sup>2</sup>
0/6	pokój terakota	10,50m <sup>2</sup>
0/7	łazienka terakota	3,32m <sup>2</sup>
0/8	korytarz terakota	3,39m <sup>2</sup>
0/9	korytarz terakota	13,12m <sup>2</sup>
0/10	korytarz terakota	3,39m <sup>2</sup>
0/11	łazienka terakota	3,32m <sup>2</sup>
0/12	pokój terakota	10,50m <sup>2</sup>
0/13	pokój terakota	10,50m <sup>2</sup>
0/14	korytarz terakota	3,39m <sup>2</sup>
0/15	łazienka terakota	3,32m <sup>2</sup>
0/16	szatnia terakota	4,75m <sup>2</sup>
0/17	pralnia terakota	6,79m <sup>2</sup>
0/18	pom. porządkowe terakota	2,00m <sup>2</sup>
0/19	kuchnia/jadalnia terakota	18,34m <sup>2</sup>
0/20	stół narad terakota	62,71m <sup>2</sup>
0/21	punkt dowodzenia terakota	27,69m <sup>2</sup>
0/22	sanitariat terakota	7,91m <sup>2</sup>
0/23	korytarz terakota	4,50m <sup>2</sup>
0/24	sanitariat/niepełnosprawny terakota	4,10m <sup>2</sup>
0/25	korytarz terakota	5,74m <sup>2</sup>
		219,41m <sup>2</sup>

**CRZECZOZNAWCA**  
ds. Zabezpieczeń Przeciwpożarowych  
inż. p.oż. Krzysztof Matuszczak  
upr. K2PSP 12 211/03  
Szczecin, dn. 12.12.13  
Zgodność projektu z wymaganiami  
ochrony przeciwpożarowej  
bez uwag stwierdzam z uwagami

Zaopiniowano pod względem zgodności  
z przepisami bezpieczeństwa i higieny  
pracy oraz wymaganiami ergonomii:  
1) bez zastrzeżeń  
2) z zastrzeżeniami wymienionymi  
w załączonej opinii  
**mgr inż. Grzegorz Dzus**  
**RZECZOZNAWCA ds. BHP**  
Nr uprawnień 056/98 w grupach:  
1.1, 1.2, 1.3, 1.4, 4.2, 4.3  
SZCZECIN, ul. 3 Maja 3/2  
tel. 91 43 44 753, tel. kom. 601 707 375

Uzgodniono pod względem wymagań higienicznych i  
zdrowotnych bez zastrzeżeń / z zastrzeżeniami:  
**mgr inż. Elżbieta Krzyżanowska-Dział**  
Rzecznik ds. sanitarnohigienicznych  
nr uprawnień 29-BPIO/93 w zakresie  
budownictwa przemysłowego i ogólnego  
Szczecin, ul. Śr. Mikołajczyka 12/1  
tel. 91 48 48 413  
(podpis i pieczęć imienna)

STUDIO PROJEKTOWE "ASTRAGAL" ul. Chłopowska 14, 71-046 Szczecin tel. 71 73 73 73 e-mail: astragal@astragal.pl		PRACOWNIA BUDOWLANA Szczecin 1-100 N.T.3	
Projektant: mgr inż. arch. Grzegorz Lanius	Projektant: mgr inż. arch. Waldemar Nakonec	Projektant: mgr inż. arch. Krzysztof Matuszczak	
ANEXS NR 1 DO PROJEKTU BUDOWLANEGO BUDOWA BUDYNKU SOCJALNO-TECHNICZNEGO NA LOTNISKU.			
RZUT PARTERU			





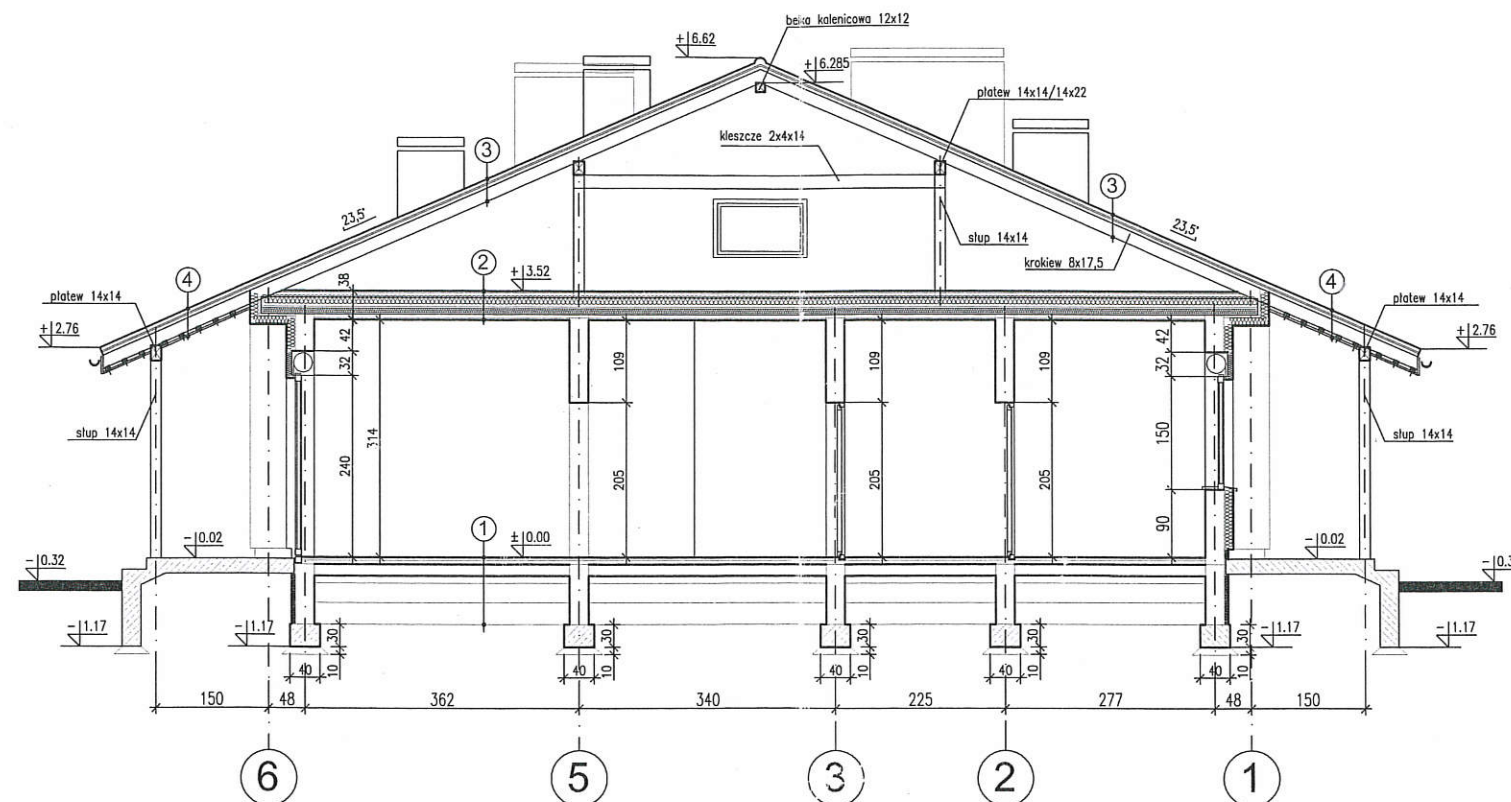

1	STROP NA GRUNCIE
gres	gr.1,5 cm na kleju
masa samopoziomująca	1,5 do 3,0 cm
podkład betonowy na siatce stalowej	gr.5,0 cm
folia PE	
styrodur	gr.5,0 cm
2 x papa na lepiku	
podkład betonowy	gr.15,0 cm
piasek sr. zagęszcz. warstwami	gr.10,0 cm
grunt dogęszczony warstwami	gr. 25,0 cm

2	STROP NAD PARTEREM
folia dachowa paroprzepuszczalna	
belki stropowe	8x22 cm
wetna mineralna między belkami	18 cm
wetna mineralna między belkami	10 cm
paraizolacja	
ślepy pulap	2 cm, na łatach 4x4 cm
plyta GKF x2 na ruszcie	
systemowym	50 mm, gr. 7,5 cm

3	WIĘŻBA DACHOWA
blachodachówka	
łaty	3,8x6,3 cm
krokiew	8x17,5 cm

4	ZADASZENIA
dachówka karpiówka w koronkę	
łaty	3,8x6,3 cm
kontrłaty	3,8x6,3 cm
folia dachowa paroprzepuszczalna	
krokiew	10x17,50 cm
deski	2,5 cm

Projektant prowadzący:	mgr inż. arch. Grzegorz Łaniucha	150/Sz/98	
Projektant:	mgr inż. arch. Waldemar Natkaniec		
Sprawdził:	mgr inż. arch. Krzysztof Małęcki	2/Sz/99	
Nazwa opracowania:	ANEKS NR 1 DO PROJEKTU BUDOWLANEGO BUDOWA BUDYNKU SÓCJALNO-TECHNICZNEGO NA LOTNISKU.		
Nazwa rysunku:	PRZEKRÓJ A-A		
	PRZAWO AUTORSKIE ZASTRZEŻENIE Projekt jest chroniony prawem autorskim zgodnie z Ustawą o Prawie Autorskim i Prawach Pokrewnych z dnia 4 lutego 1994 r. (Dz.U. nr 90 poz. 631 z 2006 r. z późniejszymi zmianami)		
	Nazwa Inwestora: Skarb Państwa - Państwowe Gospodarstwo Leśne Lasy Państwowe Nadleśnictwo Rzepin, ul. Świerczewskiego 11 69-110 Rzepin.		
	Adres Inwestycji: Gmina Rzepin, pow. Słubice, woj. Lubelskie działka nr 109, obręb 10 Gajec		
	Branża: ARCHITEKTURA		
	Stadium proj.:	PROJEKT BUDOWLANY	
	Skala:	1:100	Data: 11.2013r.
	Nr rys.	4	

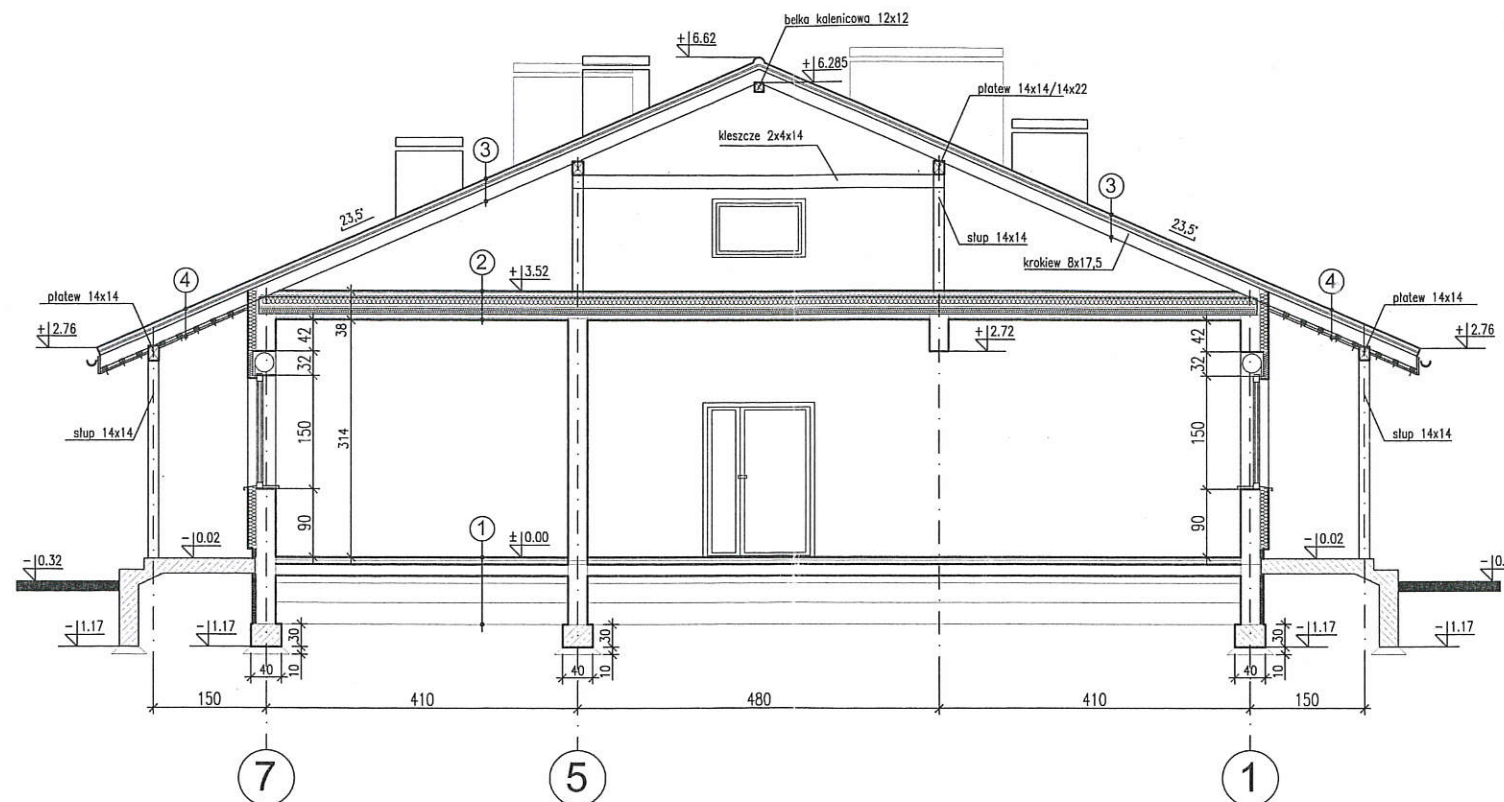



1	STROP NA GRUNCIE
gres	gr.1,5 cm na kleju
masa samopoziomująca	1,5 do 3,0 cm
podkład betonowy na siatce stalowej	gr.5,0 cm
folia PE	
styrodur	gr.5,0 cm
2 x papa na lepiku	
podkład betonowy	gr.15,0 cm
piasek sr. zagęszcz.	warstwami gr.10,0 cm
grunt dogęszczony	warstwami gr. 25,0 cm

2	STROP NAD PARTEREM
folia dachowa paroprzepuszczalna	
belki stropowe	8x22 cm
welna mineralna między belkami	18 cm
welna mineralna między belkami	10 cm
paroizolacja	
ślepy pułap	2 cm, na łąkach 4x4 cm
plyta GKF x2 na ruszcie	
systemowym	50 mm, gr. 7,5 cm

3	WIĘŻBA DACHOWA
blachodachówka	
łaty	3,8x6,3 cm
krokwie	8x17,5 cm

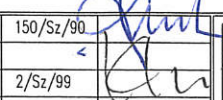
4	ZADASZENIA
dachówka karpiówka w koronkę	
łaty	3,8x6,3 cm
kontrłaty	3,8x6,3 cm
folia dachowa paroprzepuszczalna	
krokwie	10x17,50 cm
deski	2,5 cm

Projektant prowadzący:	mgr inż. arch. Grzegorz Łaniucha	15/02/90	 	<b>STUDIO PROJEKTOWE "ASTRAGAL"</b> ul. Chorwacka 1A, 70-846 Szczecin tel./fax. 091/ 469-08-25 e-mail: astragal@astragal.pl
Projektant:	mgr inż. arch. Waldemar Natkaniec	2/02/99		
Sprawdził:	mgr inż. arch. Krzysztof Malecki	2/02/99		
Nazwa opracowania:	ANEKS NR 1 DO PROJEKTU BUDOWLANEGO BUDOWA BUDYNKU SOCJALNO-TECHNICZNEGO NA LOTNISKU.			PRAWO AUTORSKIE ZASTRZEŻONE Projekt jest chroniony prawem autorskim zgodnie z Ustawą o Prawie Autorskim i Prawach Pokrewnych z dnia 4 lutego 1994 r. (Dz.U. nr 90 poz. 631 z 2006 r. z późniejszymi zmianami)
Nazwa rysunku:	PRZEKRÓJ B-B			Nazwa Inwestora: Skarb Państwa - Państwowe Gospodarstwo Leśne Lasy Państwowe Nadleśnictwo Rzepin, ul. Świerczewskiego 11 69-110 Rzepin. Adres Inwestycji: Gmina Rzepin, pow. Słubica, woj. Lubelskie działka nr 109, obręb 10 Gajec Branża: ARCHITEKTURA
				Stadium proj.: PROJEKT BUDOWLANY Skala: 1:100 Data: 11.2013r. Nr rys.: 5



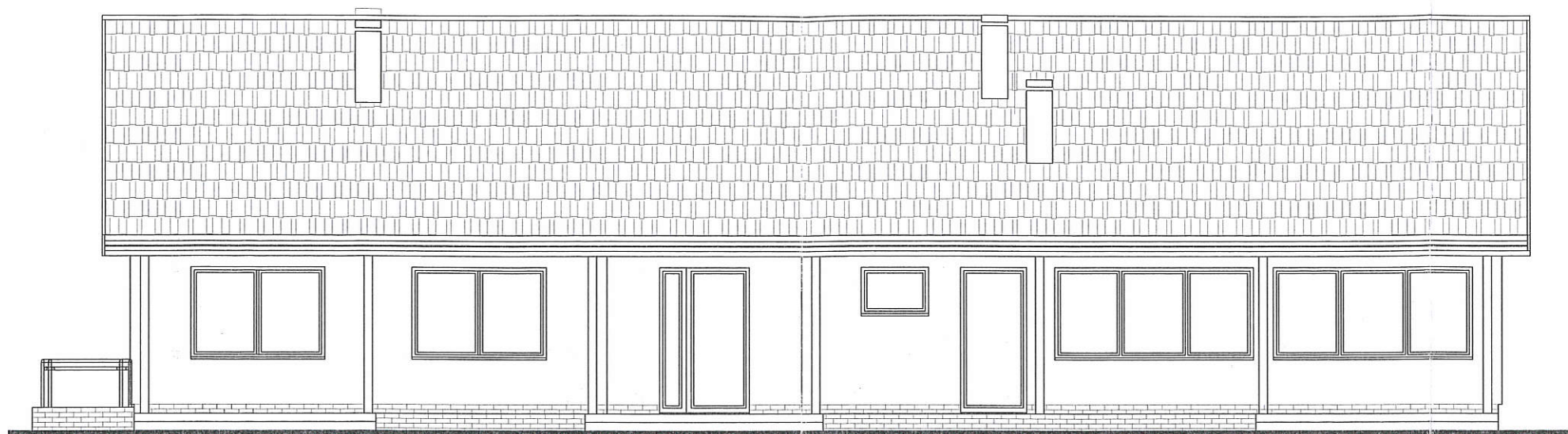

ELEWACJA PŁN.-ZACH.

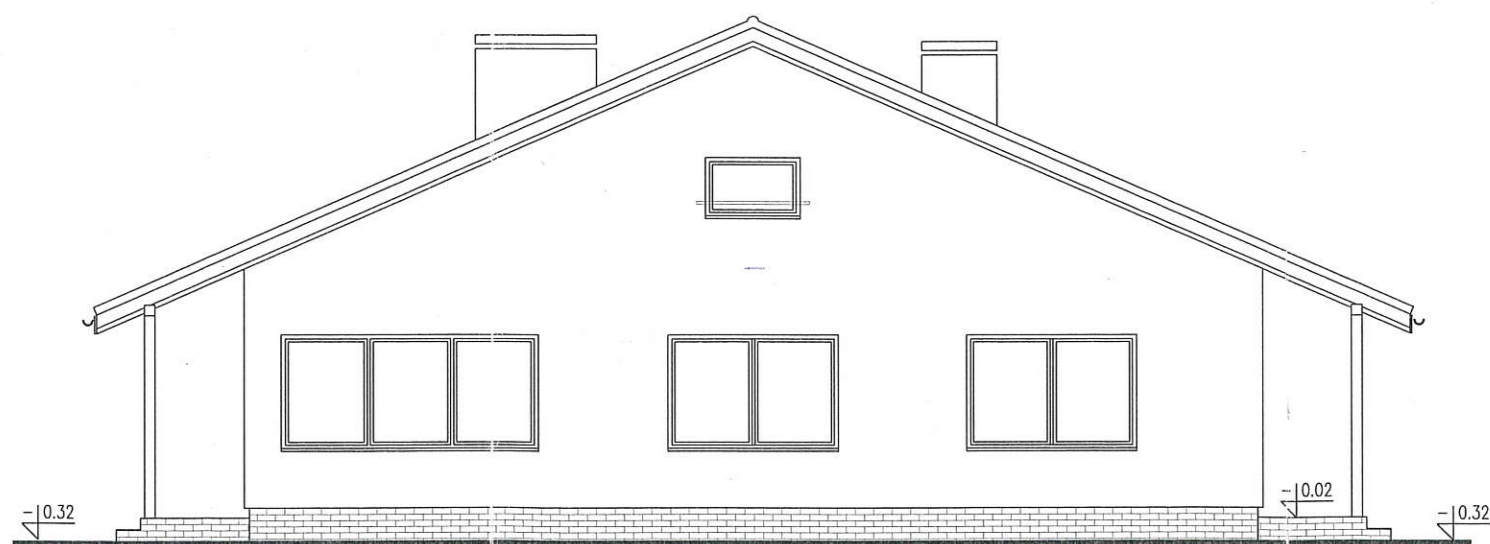

ELEWACJA PŁD.-ZACH.

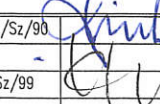

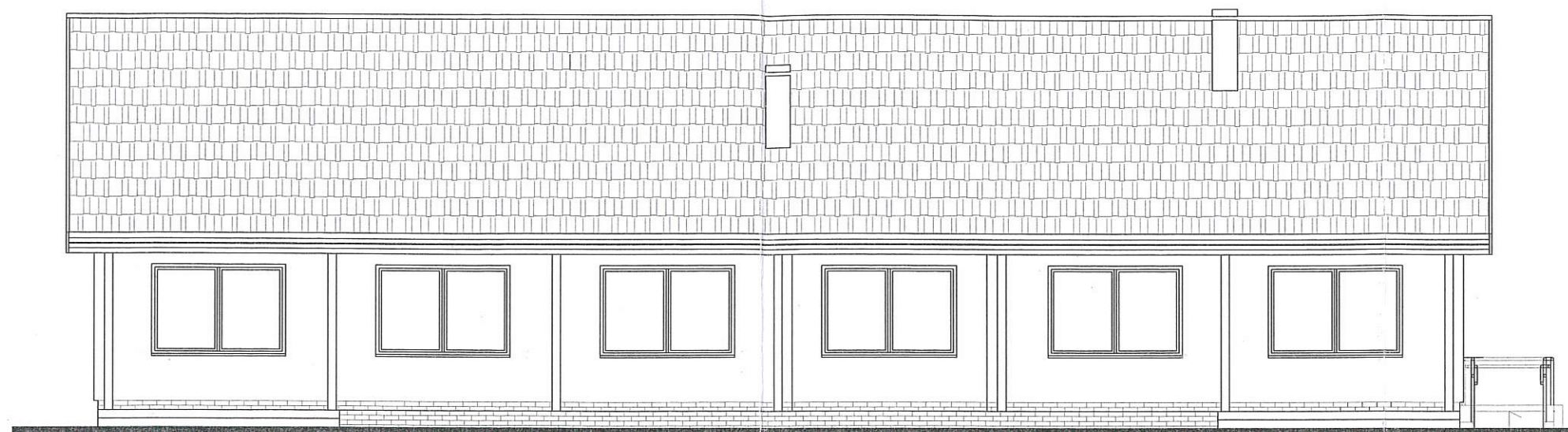
Projektant prowadzący:	mgr inż. arch. Grzegorz Łaniucha	150/Sz/90		<div>STUDIO PROJEKTOWE "ASTRAGAL" ul. Chorzowska 1A, 70-846 Szczecin tel./fax. 091/ 469-08-25 e-mail: astragal@astragal.pl</div> <div>PRAWO AUTORSKIE ZASTRZEŻONE Projekt jest chroniony prawem autorskim zgodnie z Ustawą o Prawie Autorskim i Prawach Pokrewnych z dnia 4 lutego 1994 r. (Dz. U. nr90 poz.631 z 2006 r. z późniejszymi zmianami)</div>		
Projektant:	mgr inż. arch. Waldemar Hatkaniec					
Sprawdził:	mgr inż. arch. Krzysztof Nalecki	2/Sz/99				
Nazwa opracowania:			Nazwa inwestora: Skarb Państwa - Państwowe Gospodarstwo Leśne Lasy Państwowe Nadleśnictwo Rzepin, ul. Świerczewskiego 11 69-110 Rzepin.		Stadium proj.: PROJEKT BUDOWLANY	
Nazwa rysunku:			Adres Inwestycji: Gmina Rzepin, pow. Słubice, woj. Lubelskie działka nr 109, obręb 10 Gajec		Skala: 1:100 Data: 11.2013	
ANEKS NR 1 DO PROJEKTU BUDOWLANEGO BUDOWA BUDYNKU SOCJALNO-TECHNICZNEGO NA LOTNISKU.			Branża: ARCHITEKTURA		Nr rys. <div>6</div>	
ELEWACJE PŁN.-ZACH. I PŁD.-ZACH.						

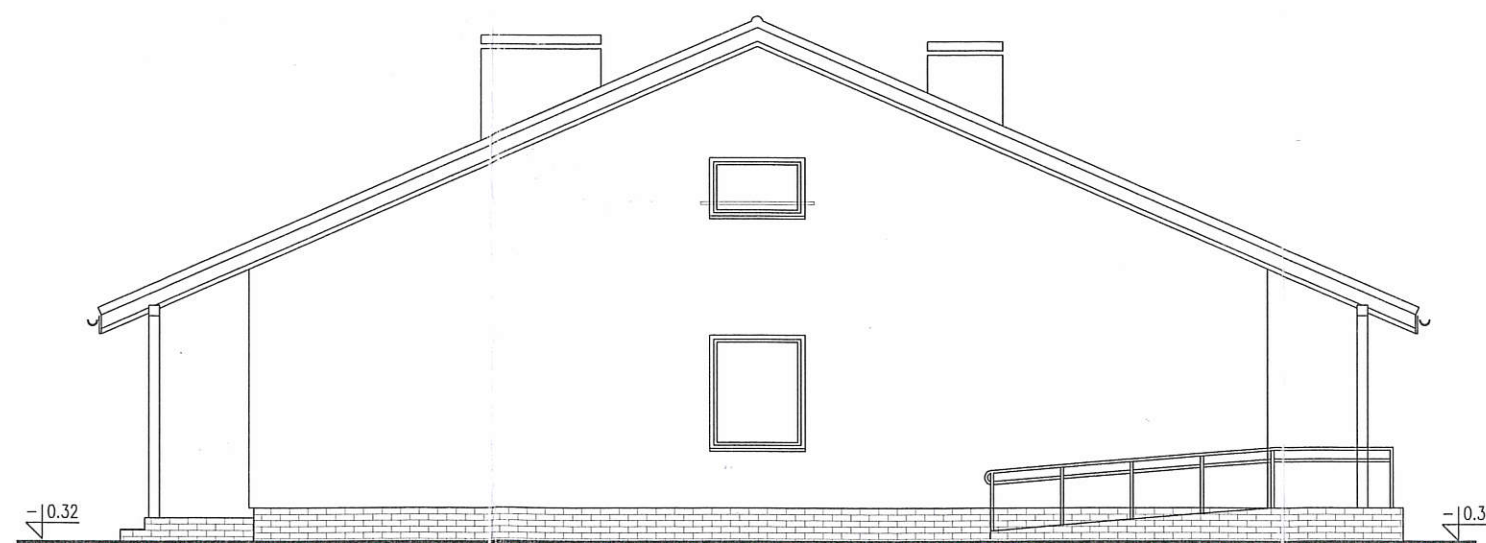

ELEWACJA PŁD.-WSCH



ELEWACJA PŁN.-WSCH.

Projektant prowadzący:	mgr inż. arch. Grzegorz Laniucha	150/Sz/90			<b>STUDIO PROJEKTOWE "ASTRAGAL"</b> ul. Chorwacka 1A, 70-846 Szczecin tel./fax: 091/ 469-08-25 e-mail: astragal@astragal.pl
Projektant:	mgr inż. arch. Waldemar Natkaniec				
Sprawdził:	mgr inż. arch. Krzysztof Malecki	2/Sz/99			
					<small>PRAWO AUTORSKIE ZASTRZEŻONE Projekt jest chroniony prawem autorskim zgodnie z Ustawą o Prawie Autorskim i Prawach Pokrewnych z dnia 4 lutego 1994 r. (Dz.U. nr 90 poz. 631 z 2006 r. z późniejszymi zmianami)</small>
Nazwa opracowania:	ANEKS NR 1 DO PROJEKTU BUDOWLANEGO BUDOWA BUDYNKU SOCJALNO-TECHNICZNEGO NA LOTNISKU.			Nazwa Inwestora: Skarb Państwa - Państwowe Gospodarstwo Leśne Lasy Państwowe Nadleśnictwo Rzepin, ul. Świerczewskiego 11 69-110 Rzepin.	Stadium proj.: <b>PROJEKT BUDOWLANY</b>
Nazwa rysunku:	ELEWACJE PŁD.-WSCH. I PŁN.-WSCH.			Adres Inwestycji: Gmina Rzepin, pow. Słubice, woj. Lubelskie działka nr 109, obręb 10 Gajec	Skala: 1:100 Data: 11.2013r.
				Branża: ARCHITEKTURA	Nr rys. <b>7</b>