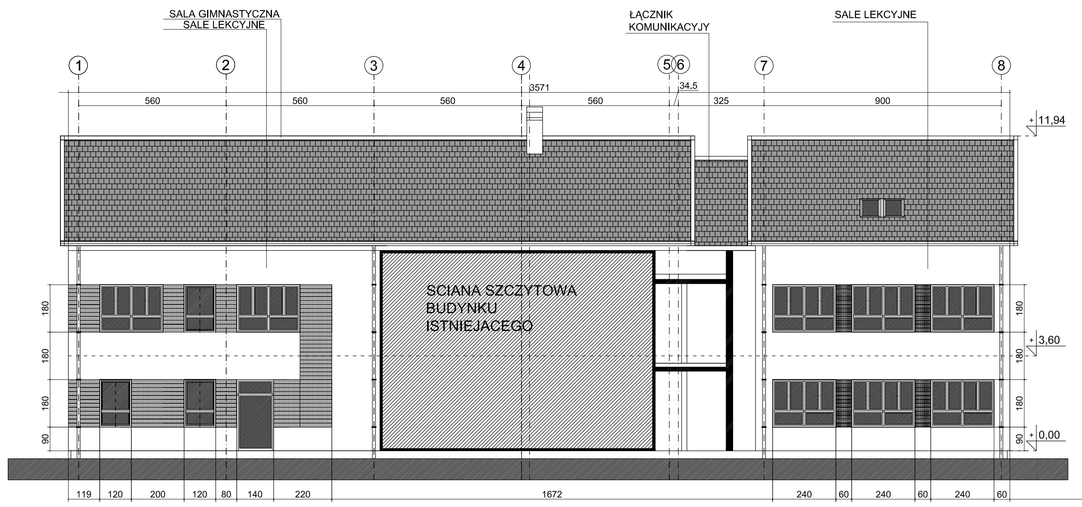

ELEWACJA POŁUDNIOWA

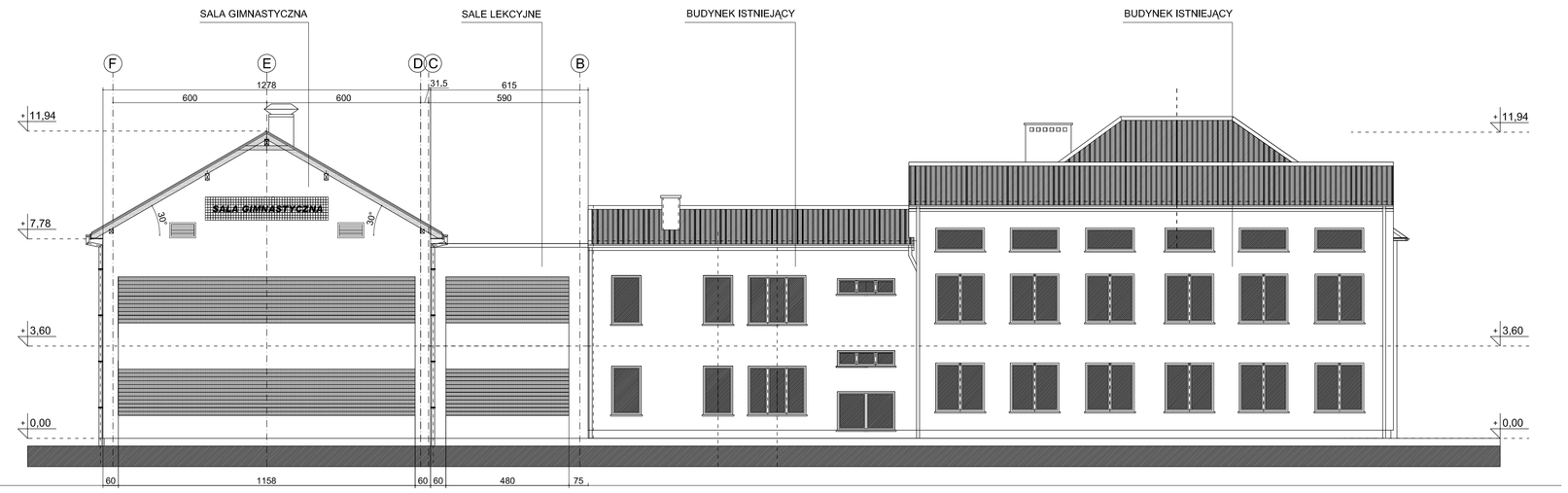

ELEWACJA ZACHODNIA

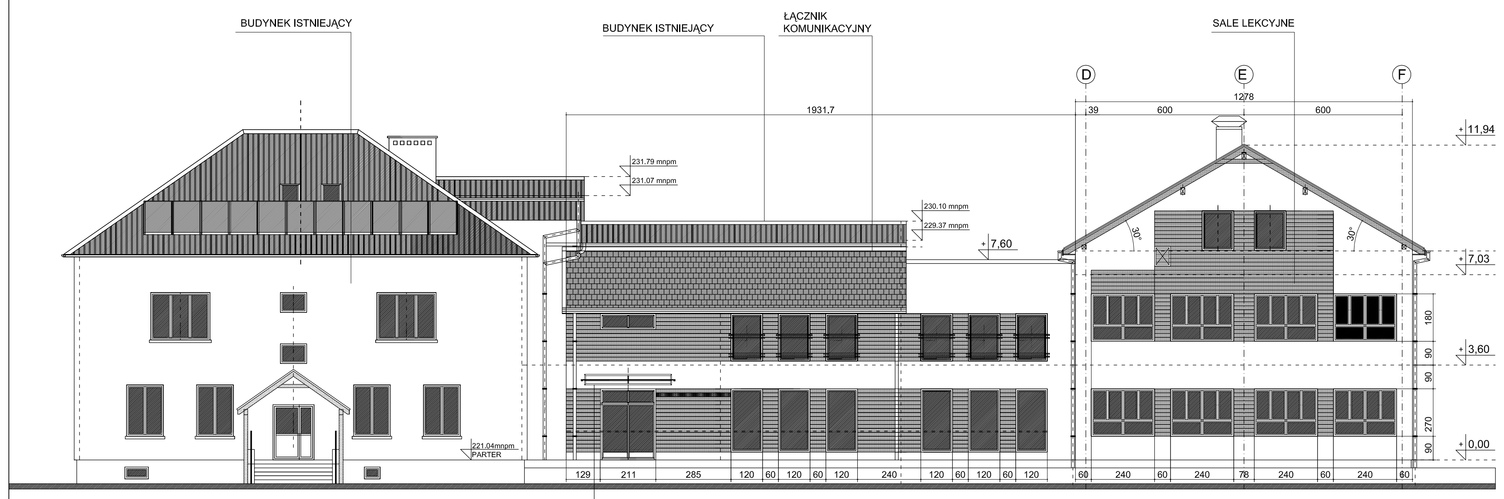

ELEWACJA WSCHODNIA

- Konstrukcja zadaszenia - ramy z profilu stalowego zamkniętego 50 x 30 z 6 montowanego do marek stalowych zakotwionych w betonowych korkach w fundamentach budynku
- PLEXI osadzone w ramce systemowej aluminiowej, transparentne, sztywne, termoplastyczne, odporne na działanie promieni UV i warunki zewnętrzne. PLEXI przesmoczyste zastępuje szkło i jest bardzo bezpieczne .

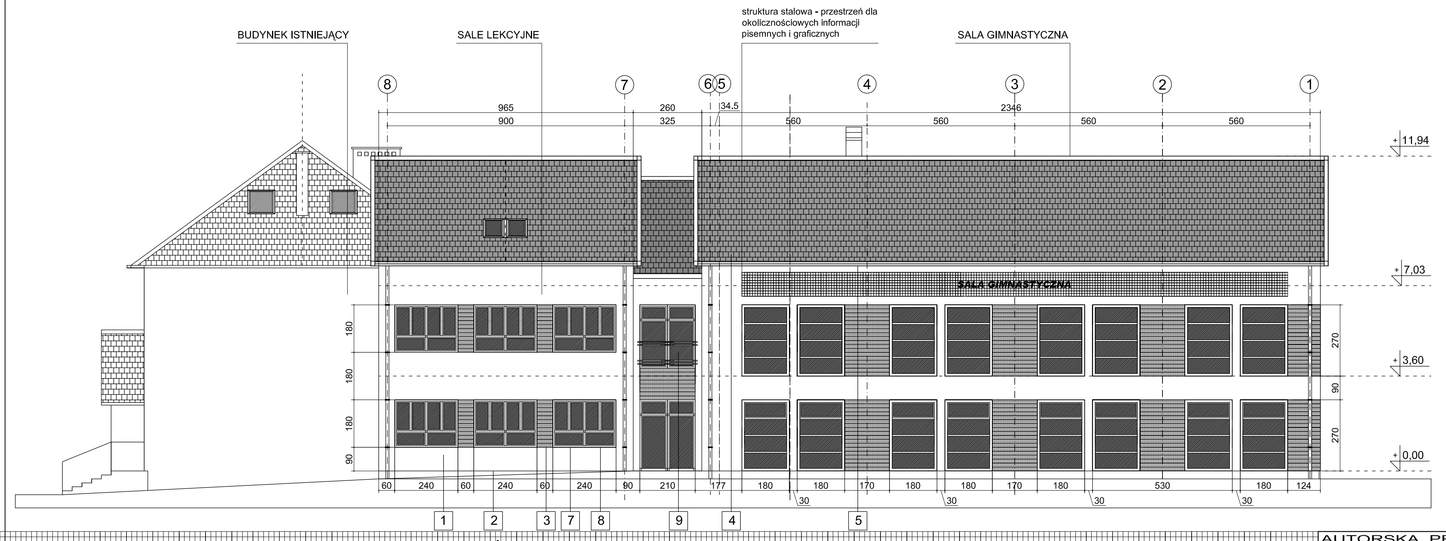

ELEWACJA PÓŁNOCNA

OZNACZENIA ELEMENTÓW KOLORYSTYKI

1 TYNK AKRYLOWY WG KOLORNIKA BOLIX KOLOR NR 8100
2 TYNK COKOŁOWY WG KOLORNIKA BOLIX KOLOR NR 8110
3 OKŁADZINA SYSTEMOWA DREWNIANA W KOLORZE MAHONIOWYM
4 BLACHO -DACHÓWKA W KOLORZE SZARYM - MATOWA
5 RYNNY I RURY SPUSTOWE Z PCV W KOLORZE SZARYM
6 OFASOWANIA Z BLACHY POWLEKANEJ W KOLORZE SZARYM
7 STOLARKA PCV W KOLORZE MAHONIOWYM
8 SZKŁO BEZBARWNE BEZPIECZNE
9 SZKŁO BALUSTRAD PORTFENETRÓW - HARTOWANE , LAMINOWANE NA 4 FOLIACH .

AUTORSKA PRACOWNIA ARCHITEKTONICZNA
31-314 Kraków, ul.Zygmuntowska 33/12 tel.-fax.12 638 48 55, e-mail: trygl@interia.pl

pracownia	arch. arch.	podpis	OBIEKT	SZKOŁA PODSTAWOWA im. Św. Jana Bosko	
AUTORZY PROJEKTU	Krystyna Sołtaj,Janczykowska BPP Upr. 31/82		ADRES	ZAKRZÓW nr 323	
			STADIUM	PROJEKT WYKONAWCZY	
	Joanna Matuszek BPP Upr. 32/82		TEMAT	Rozbudowa szkoły podsta-wowej im.Św.Jana Bosko w Zakrzowie wraz z Instalacjami wewnętrznymi w budynku i poza budynkiem	
	Kazimierz Węglarski Nr ewid.upr.107-Kin/75				
weryfikator	Wojciech Filek MIPCIA /115 /2011		RYSUNEK	ELEWACJA POŁUDNIOWA, ZACHODNIA, WSCHODNIA , PÓŁNOCNA.	
DATA	CZERWIEC 2018	SKALA	1:100	RYSUNEK NR 12	