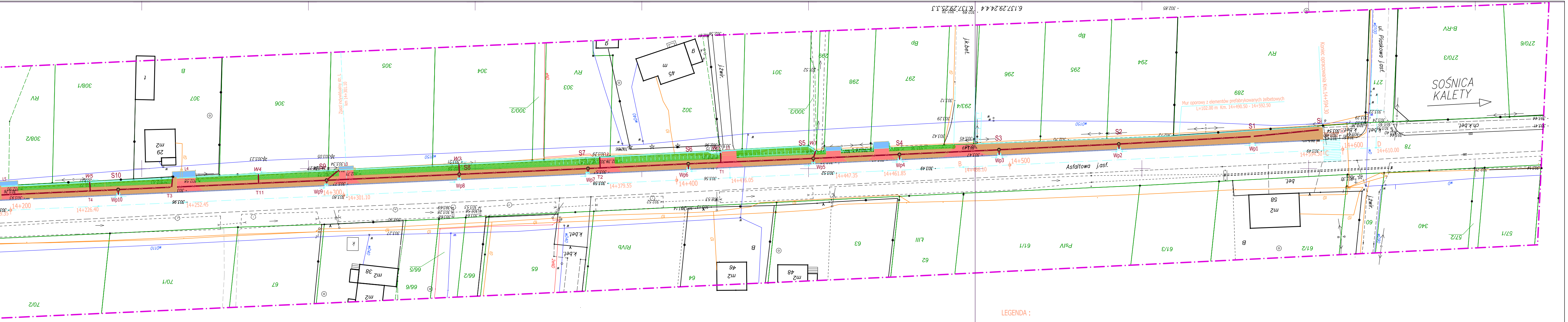
SOŚNICA
KALETY
ul. Piaskowa j.asf.
ch.k.bet.
Asfaltowa j.asf.
j.k.bet.
j.żwir.
Koniec opracowania Km.14+594.30
Mur oporowy z elementów prefabrykowanych żelbetowych L=102.00 m. Km. 14+490.50 - 14+592.50
14+610.00
14+600
14+500
14+400
14+300
14+200
S1
S2
S3
S4
S5
S6
S7
S8
S9
S10
Wp1
Wp2
Wp3
Wp4
Wp5
Wp6
Wp7
Wp8
Wp9
Wp10
6.137.29.24.4.4
6.137.29.25.3.3
270/6
270/3
B-RV
271
289
294
295
296
293/4
297
298
299
300/3
301
302
303
304
305
306
307
308/1
308/2
57/1
57/2
340
60
61/2
61/3
61/1
62
63
64
65
66/2
66/5
66/6
67
70/1
70/2
RV
Bp
PsIV
ŁIII
RIVb
m2
58
48
46
38
29
45
m
bet.
k.bet.
Zjazd indywidualny dz. km 14+301.10

US£UGI PROJEKTOWE 41-902 BYTOM ALEJA LEGIONÓW 8/3

TYTU£ RYS.	PROJEKT ZAGOSPODAROWANIA TERENU - budowa kanalizacji deszczowej			
INWESTOR	GMINA WOŻNIKI 42-289 WOŻNIKI UL. RYNEK 11.			
OBIEKT, ADRES	BUDOWA ŚCIEŻKI PIESZO-ROWEROWEJ W CIĄGU DROGI WOJEWÓDZKIEJ NR 789 W WOŻNIKACH			
ZESPÓ£ PROJEKTOWY	IMIÊ I NAZWISKO	NR UPR.	DATA	PODPIS
BRANŻA KANALIZAC.	in¿. R. JASKÓLSKI	380 / 01	12 / 2017	
SPRAWDZI£ CZ.KAN.	mgr in¿ A.KAZIMIREK	SLK/1844 / PWIS/07	12 / 2017	
NR.UMOWY : 255/2016 z dnia 12.07.2016 r.	SKALA : 1 : 500			NR RYS. 2

LEGENDA :

🟧	CIĄG PIESZO-ROWEROWY Z KOSTKI BET. PREFABRYK. (kolor szary)
🟥	ZJAZDY Z KOSTKI BET. PREFABRYK. (kolor grafitowy)
🟦	DOWIĄZANIE DO ISTNIEJĄCYCH ZJAZDÓW
🟩	ZIELEŃ
▭	ŚCIEK PRZYKRAWĘŻNIKOWY
▭	KRAWĘŻNIK OBNIŻONY
▭	MUREK OPOROWY Z ELEMENTÓW PREFABRYKOWANYCH ŻELBETOWYCH
▭	BETONOWY ŚCIEK PRZYSKARPOWY
☒	DRZEWO DO LIKWIDACJI

MAPA DLA CELÓW PROJEKTOWYCH – SUWE

UKŁAD POZIOMY: 2000 s.6 SKALA : 1:500
UKŁAD PIONOWY: Kronsztad 86
SEKCJE: 6.137.29.24.4.4, –25.3.3
Jednostka ewidencyjna: 240708_4 Woźniki
OBRĘB: 0002 Dyrdy
WGK.6642.1.986.2016
OBIEKT: Dyrdy ul. Asfaltowa 2 – 64
Mapa aktualna w zakresie: — · — · —

Granice działek otrzymano w formie numerycznej z Zasobu Geodezyjnego i Kartograficznego w Lublińcu

Mapa o treści S+U wykonana metodą zeskanowania i wektoryzacji mapy zasadniczej w skali 1:1000 otrzymanej z Zasobu Geodezyjnego i Kartograficznego w Lublińcu uzupełniona wynikami pomiaru bezpośredniego.

Wykonawca:

LEGENDA:

—	Sieć energetyczna
—	Sieć gazowa
—	Sieć wodociągowa
—	Sieć kanalizacyjna
—	Sieć telekomunikacyjna
—	granice działek
e-112/2014	uzgodnione projekty na ZUD

LEGENDA :

—	ZABEZPIECZENIE KABLI TELETECH. RURĄ OCHRONNĄ DWUDZIELNĄ
kd	KANALIZACJA DESZCZOWA DN400 / 200mm PP
◎	STUDZIENKA KANALIZACYJNA Φ1000mm
▥	ODWODNIENIE LINIOWE
→	PROJEKTOWANY WPUST ULICZNY KRAWEZNIKOWY BOCZNY
→	PROJEKTOWANY WPUST ULICZNY
■	UMOCNIENIE DNA I ŒCIAN ROWU PŁYTAMI A¯UROWYMI

N

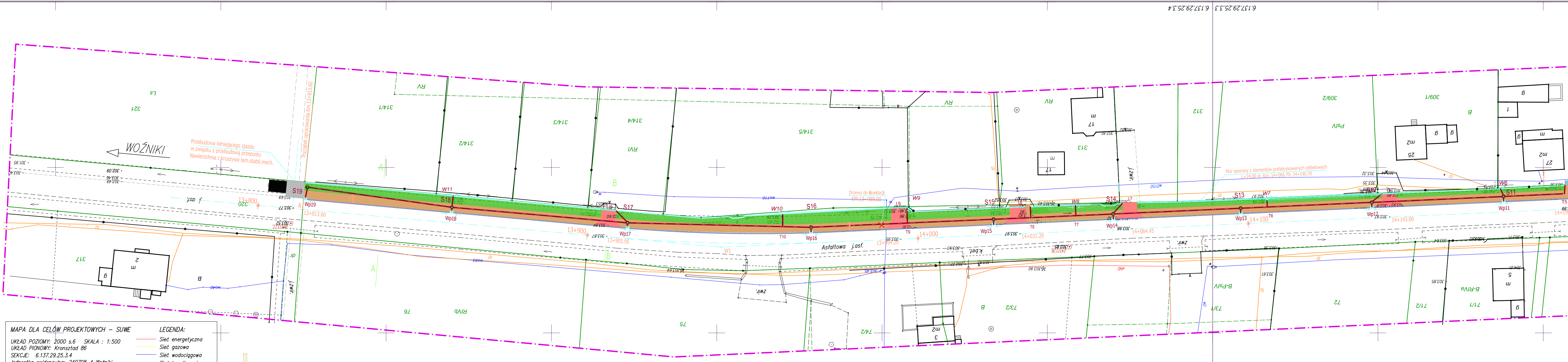

6.137.29.25.3.3
6.137.29.25.3.4
WOŹNIKI
Asfaltowa
j.asf.
j.zwir.
k.bet.
Przebudowa istniejącego zjazdu
w związku z przebudową przepustu
Nawierzchnia z kruszywa łam.stabil.mech.
Początek opracowania Km.13+813.60
Mur oporowy z elementów prefabrykowanych żelbetowych
L=74.00 m Km. 14+066.70- 14+140.70
Drzewo do likwidacji
KM.13+989.00
S11
S12
S13
S14
S15
S16
S17
S18
S19
W6
W7
W8
W9
W10
W11
Wp11
Wp12
Wp13
Wp14
Wp15
Wp16
Wp17
Wp18
Wp19
13+900
14+000
14+100
13+813.60
13+905.95
14+031.20
14+064.45
14+143.00
321
317
314/1
314/2
314/3
314/4
314/5
313
312
309/2
309/1
76
75
74/2
73/2
73/1
72
71/2
71/1
Ls
RV
RVI
RIVb
PsIV
B-PsIV
B-RIVa
B
A
m
m2
g
t
27
25
17
5
3
2

MAPA DLA CELÓW PROJEKTOWYCH – SUWE

UKŁAD POZIOMY: 2000 s.6   SKALA : 1:500
UKŁAD PIONOWY: Kronsztad 86
SEKCJE: 6.137.29.25.3.4
Jednostka ewidencyjna: 240708_4 Woźniki
OBRĘB: 0002 Dyrdy
WGK.6642.1.986.2016
OBIEKT: Dyrdy ul. Asfaltowa 2 – 64
Mapa aktualna w zakresie: – · – · –

Granice działek otrzymano w formie numerycznej
z Zasobu Geodezyjnego i Kartograficznego w Lublińcu
Mapa o treści S+U wykonana metodą zeskanowania i wektoryzacji
mapy zasadniczej w skali 1:1000 otrzymanej
z Zasobu Geodezyjnego i Kartograficznego w Lublińcu
uzupełniona wynikami pomiaru bezpośredniego.

Wykonawca:

LEGENDA:

- Sieć energetyczna
- Sieć gazowa
- Sieć wodociągowa
- Sieć kanalizacyjna
- Sieć telekomunikacyjna
- granice działek
- e-112/2014 uzgodnione projekty na ZUD

Granice działek ewidencyjnych, wchodzących w zakres planowanej inwestycji,
są przedstawione na mapie do celów projektowych na podstawie dokumentacji geodezyjnej
przyjętej do państwowego zasobu geodezyjno-kartograficznego w Lublińcu
po przeprowadzonej analizie potwierdzającej zgodność tej dokumentacji z obowiązującymi standardami technicznymi