MAPA DO CELÓW PROJEKTOWYCH

sekcja:1430B3,-B4; 1430D2,-D4
1431C1,-C2,-C3,C4
1431A4
j.ewid. Niepołomice -G, 121904_5
obr.Ochmanów,0002; Zakrzów,0011 **skala 1:500**
Ochmanów dz. nr 74
ID: 6640.3298.2015

Układ odniesienia wysokości Amsterdam
Układ wsp. poziomych "KUL"
Mapa zgodna z terenem na sierpień 2016r.

Wykonał:

Sporządził: Geodeta uprawniony inż. Robert Dudziński upr. nr 20151

Ks.rob. 254/2015
Data opracowania mapy: 31.03.2016r.

Poświadcza się, że niniejszy dokument został opracowany w wyniku prac geodezyjnych i kartograficznych, których rezultaty zawiera operat techniczny wpisany do ewidencji materiałów państwowego zasobu geodezyjnego i kartograficznego	
Organ prowadzący państwowy zasób geodezyjny i kartograficzny	STAROSTA WIELICKI
Identyfikator ewidencyjny materiału zasobu – operatu technicznego	P.1219. 2016 - 2140
Data wpisania operatu technicznego do ewidencji materiałów zasobu	31 MAJ 2016
Imię, nazwisko i podpis osoby reprezentującej organ	z up. STAROSTY

inż. Tadeusz Wyczesany
Inspektor Kontroli Dokumentacji
Geodezyjnej i Kartograficznej

Warunkiem rozpoczęcia prac budowlanych jest wytyczenie w terenie projektowanej budowli, a po jej zakończeniu wykonanie inwentaryzacji powykonawczej przez jednostkę wykonawstwa geodezyjnego na zlecenie Inwestora

Nie wyklucza się istnienia w terenie innych nie wskazanych na niniejszej mapie urządzeń podziemnych, które nie były zgłoszone do inwentaryzacji lub o których brak jest informacji w instytucjach branżowych.

Niniejsza mapa zawiera w swojej treści projektowane sieci uzbrojenia terenu.

Granice nieruchomości nie zostały wyznaczone w terenie i nie zostały określone z wymaganą dokładnością pomiaru.

Niniejsza mapa została wykonana bez ustalenia obciążeń dot. służebności gruntowych.

LEGENDA:

- - obowiązujące linie rozgraniczające tereny o różnym sposobie użytkowania
- - granice administracyjne wsi
- b) - strefa W - ochrona zasobów wód podziemnych b)-subzbiornika GZWP-451
- c) c)-obszar najwyższej ochrony ONO GZWP-451

Warunkiem rozpoczęcia prac budowlanych jest wytyczenie w terenie projektowanej budowli, a po jej zakończeniu wykonanie inwentaryzacji powykonawczej przez jednostkę wykonawstwa geodezyjnego na zlecenie Inwestora

Sposób użytkowania terenu:

Nie wyklucza się istnienia w terenie innych nie wskazanych na niniejszej mapie urządzeń podziemnych, które nie były zgłoszone do inwentaryzacji lub o których brak jest informacji w instytucjach branżowych.

MRj - tereny zabudowy zagrodowej i mieszkalnictwa jednorodzinnego
PU - tereny produkcyjno - usługowe
KD - tereny dróg publicznych (KGP,KG,KZ,KL,KD)
UC - tereny usług komercyjnych
ZN - tereny zieleni nieurządzonej (w tym izolacyjna od ciągów komunikacyjnych o wysokiej intensywności ruchu)
ZL - tereny zieleni leśnej
UPII - tereny usług publicznych o znaczeniu lokalnym

Niniejsza mapa zawiera w swojej treści projektowane sieci uzbrojenia terenu.

Granice nieruchomości nie zostały wyznaczone w terenie i nie zostały określone z wymaganą dokładnością pomiaru.

Niniejsza mapa została wykonana bez ustalenia obciążeń dot. służebności gruntowych.

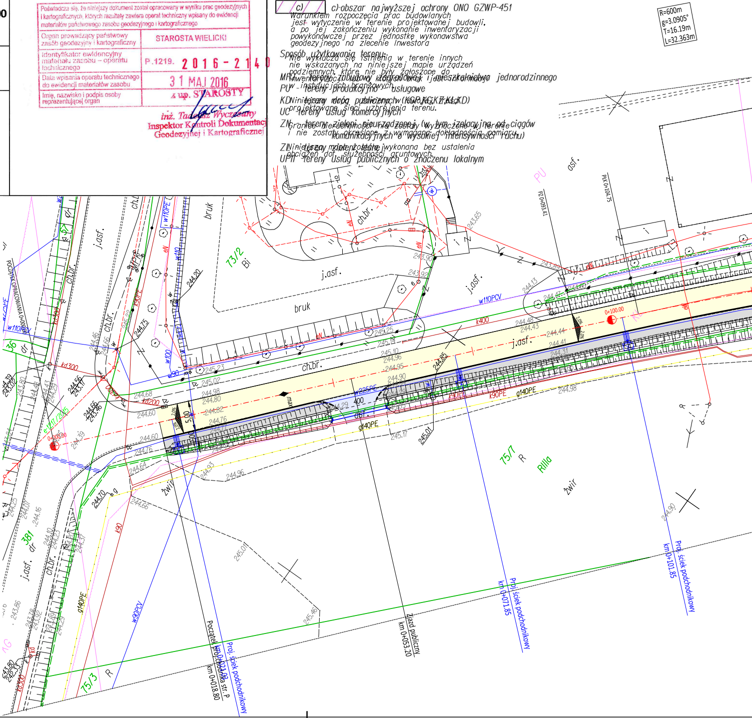
R=600m
g=3,0905°
T=16.19m
L=32.363m
73/2
Bi
75/7
R
RIIIa
75/3
381
36
j.asf.
ch.br.
bruk
żwir
PU
PZ 0+093.41
PK 0+104.75
POCZĄTEK OPRACOWANIA 0+000
0+100.00
w110PCV
w110PE
w225PE
w90PCV
g140PE
k400
kd300
kd200
k90PE
Początek projektowanego chodnika str. P km 0+018.80
Proj. ścieżki podchodnikowy
km 0+071.85
km 0+101.85
Zjazd publiczny km 0+053.20
max

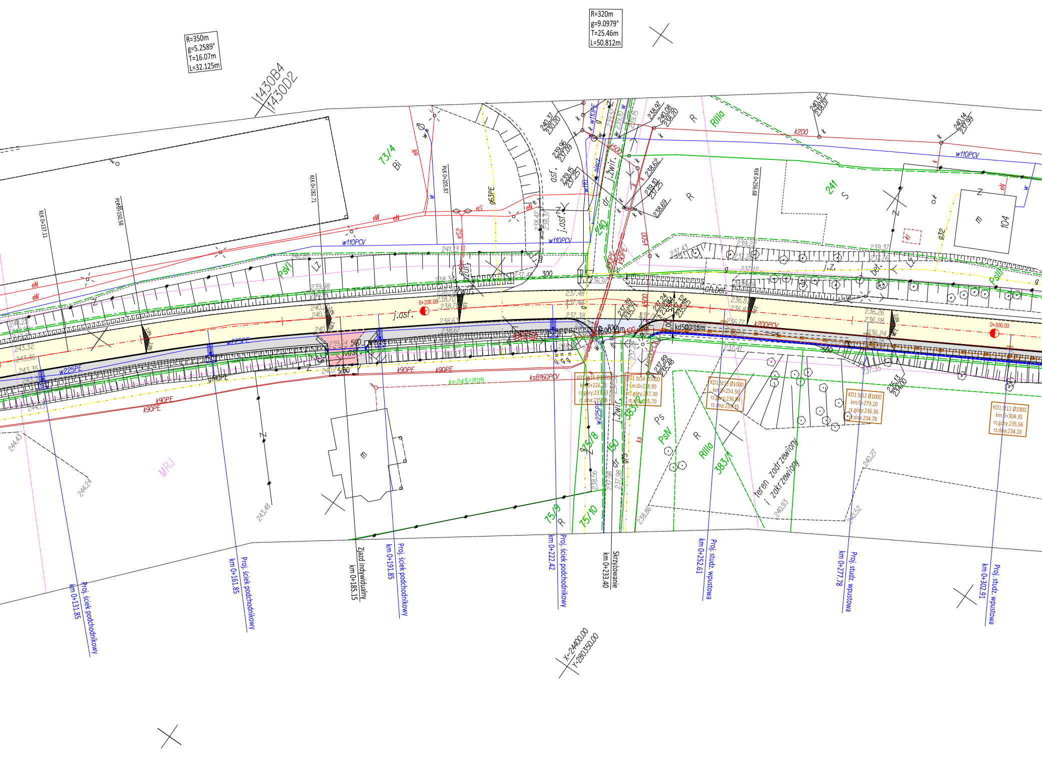
R=350m
g=5.2589°
T=16.07m
L=32.125m
R=320m
g=9.0979°
T=25.46m
L=50.812m
1430B4
1430D2
73/4
Bi
241
S
104
m
240
RIIIa
R
PsVI
PsIII
PsV
Ps
383/1
75/8
75/9
75/10
MRU
j.asf.
j.zwir.
ch.bet.
j.z.
bet.
w110PCV
w110PE
w225PE
g40PE
g63PE
g32
k90PE
k200
k200PCV
k500
kd500 15m
ks-243/2015
ksB160PCV
eN
eS
eS2
0+200.00
0+300.00
KD1 St15 Ø1000
km:0+226.25
rz.góry:237.53
rz.dna:235.88
KD1 St14 Ø1000
km:0+238.90
rz.góry:237.30
rz.dna:235.70
KD1 St13 Ø1000
km:0+254.50
rz.góry:236.84
rz.dna:235.35
KD1 St12 Ø1000
km:0+279.20
rz.góry:236.36
rz.dna:234.78
KD1 St11 Ø1000
km:0+304.35
rz.góry:235.56
rz.dna:234.20
teren zadrzewiony i zakrzewiony
Proj. ściek podchodnikowy km 0+131.85
Proj. ściek podchodnikowy km 0+161.85
Zjazd indywidualny km 0+185.15
Proj. ściek podchodnikowy km 0+191.85
Proj. ściek podchodnikowy km 0+222.42
Skrzyżowanie km 0+233.40
Proj. studz. wpustowa km 0+252.61
Proj. studz. wpustowa km 0+277.78
Proj. studz. wpustowa km 0+302.91
KLK 0+137.11
PLK 0+150.58
KLK 0+182.71
PLK 0+205.87
KLK 0+256.89
X=24400.00
Y=280350.00

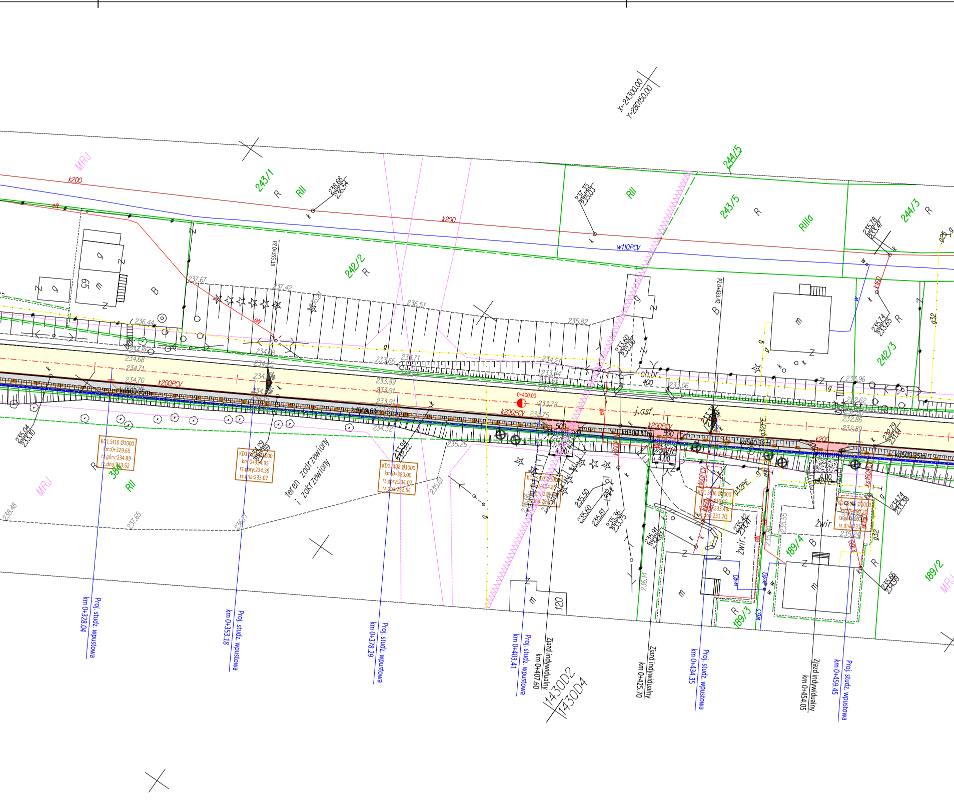
X=24300.00
Y=280150.00
MRJ
k200
243/1
R
RII
238.68
236.54
237.35
235.03
244/5
243/5
RIIIa
244/3
235.78
235.47
w110PCV
eN
242/2
B
g
m
65
Z
237.67
237.42
236.51
235.82
236.44
234.08
234.68
234.71
234.70
k200PCV
kd500 95m
kd500 63m
kd500 31m
kd500 38m
kd500 35m
233.66
236.71
233.89
233.91
233.91
233.78
233.75
233.44
233.06
ch.br.
400
j.asf.
0+400.00
k200PCV
k200
233.60
232.00
242/3
235.74
233.65
232.96
232.62
232.86
232.89
232.79
231.14
235.04
233.10
234.32
233.94
232.22
235.25
235.61
234.29
232.59
KD1 St10 Ø1000
km:0+329.65
rz.góry:234.89
rz.dna:233.62
384
RII
KD1 St09 Ø1000
km:0+354.95
rz.góry:234.39
rz.dna:233.07
teren zadrzewiony
i zakrzewiony
KD1 St08 Ø1000
km:0+380.00
rz.góry:234.07
rz.dna:232.54
KD1 St07 Ø1000
km:0+404.85
KD1 St06 Ø1000
rz.dna:231.70
KD1 St05 Ø1000
km:0+460.20
rz.dna:231.46
238.48
237.65
236.77
500
4.00
k160PCV
ks160PCV
k160
g32PE
g32
235.50
235.60
235.81
235.36
233.75
235.91
234.81
235.42
234.47
235.89
235.55
235.24
236.14
234.74
233.38
235.66
234.99
żwir
189/4
189/3
189/2
w40
w63
120
Proj. studz. wpustowa
km 0+328.04
Proj. studz. wpustowa
km 0+353.18
Proj. studz. wpustowa
km 0+378.29
Proj. studz. wpustowa
km 0+403.41
Zjazd indywidualny
km 0+407.60
1430D2
1430D4
Zjazd indywidualny
km 0+425.70
Proj. studz. wpustowa
km 0+434.35
Zjazd indywidualny
km 0+454.05
Proj. studz. wpustowa
km 0+459.45

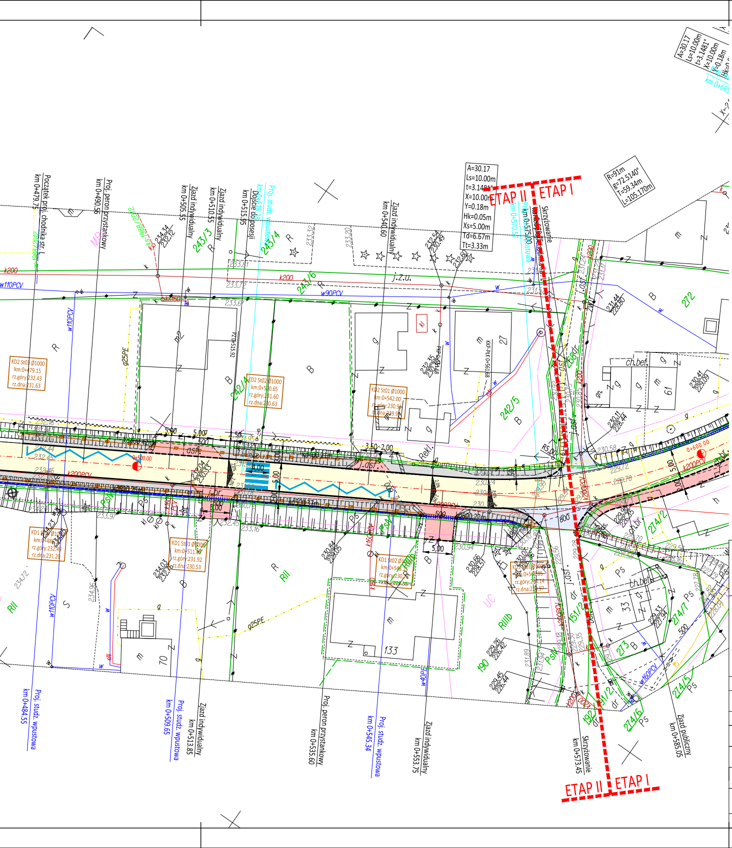
ETAP II
ETAP I
ETAP II
ETAP I
A=30.17
Ls=10.00m
t=3.1481°
X=10.00m
Y=0.18m
Hk=0.05m
Xs=5.00m
Td=6.67m
Tt=3.33m
R=91m
g=72.5140°
T=59.34m
L=105.170m
Początek proj. chodnika str. L km 0+479.75
Proj. peron przystankowy km 0+490.56
Zjazd indywidualny km 0+505.55
Zjazd indywidualny km 0+510.55
Dojście do posesji km 0+515.95
Proj. studz. wpustowa km 0+518.38
Zjazd indywidualny km 0+540.60
Skrzyżowanie km 0+573.50
Proj. studz. wpustowa km 0+570.55
Proj. studz. wpustowa km 0+484.55
Proj. studz. wpustowa km 0+509.65
Zjazd indywidualny km 0+513.85
Proj. peron przystankowy km 0+535.60
Proj. studz. wpustowa km 0+545.34
Zjazd indywidualny km 0+553.75
Skrzyżowanie km 0+573.45
Zjazd publiczny km 0+585.05
KD2 St03 Ø1000 km:0+479.15 rz.góry:232.43 rz.dna:231.63
KD2 St02 Ø1000 km:0+510.65 rz.góry:231.60 rz.dna:230.63
KD2 St01 Ø1000 km:0+542.00
KD1 St03 Ø1000 km:0+511.90 rz.góry:231.92 rz.dna:230.53
KD1 St02
0+500.00
0+600.00
k200
w110PCV
w90PCV
g25PE
k200PCV
j.z.u.
243/3
243/4
243/6
242/4
242/5
272
274/2
274/7
274/5
274/6
273
151/2
192
190
133
70
33
61
27
5.00
3.50
2.00
4.00
Rekl.
ch.bet.
LEGENDA:

LEGENDA:

- PROJEKTOWANA OŚ DROGI
- PROJEKTOWANY KRAWĘŻNIK BETONOWY WYSOKI
- PROJEKTOWANY KRAWĘŻNIK BETONOWY OBNIŻONY
- PROJEKTOWANE OBRZEŻE BETONOWE
- PROJEKTOWANA KRAWĘDŹ JEZDNI
- PROJEKTOWANA KRAWĘDŹ POBOCZA
- PROJEKTOWANA KRAWĘDŹ ZJAZDU
- NAWIERZCHNIA JEZDNI Z BETONU ASFALTOWEGO
- PROJEKTOWANY ODCINEK PODNIESIENIA NIWELETY JEZDNI
- PROJEKTOWANE POSZERZENIE JEZDNI (PEŁNA KONSTRUKCJA)
- PROJEKTOWANY CHODNIK Z KOSTKI BETONOWEJ
- PROJEKTOWANA ZATOKA AUTOBUSOWA
- SKRZYŻOWANIA\ZJAZDY Z BETONU ASFALTOWEGO
- ZJAZDY Z KOSTKI BETONOWEJ
- ZJAZDY Z KRUSZYWA KAMIENNEGO
- PROJEKTOWANE UMOCNIENIE SKARPY
- PROJEKTOWANY RÓW DROGOWY
- PROJEKTOWANA SKARPA
- PROJEKTOWANY PRZEPUST POD ZJAZDEM, SKRZYŻOWANIEM
- PROJEKTOWANE KORYTKO BETONOWE TYPU MULDA
- PROJEKTOWANY ŚCIEK Z 4RZ. KOSTKI BETONOWEJ
- PROJEKTOWANY ŚCIEK Z 6RZ. KOSTKI BETONOWEJ (ZJAZDY)
- PROJEKTOWANA KANALIZACJA DESZCZOWA
- PROJEKTOWANY PRZYKANALIK
- PROJEKTOWANA STUDNIA REWIZYJNA
- PROJEKTOWANA STUDZIENKA WPUSTOWA
- PROJEKTOWANY ŚCIEK PODCHODNIKOWY
- LOKALIZACJA OGRODZENIA PRZEWIDZIANEGO DO PRZESTAWIENIA
- PROJEKTOWANY SŁUP TT
- ELEMENTY ZAGOSPODAROWANIA DO LIKWIDACJI
- DRZEWO PRZEZNACZONE DO WYCINKI

Burmistrz Miasta i Gminy
Niepołomice
Plac Zwycięstwa 13
32-005 Niepołomice

Inwestor:
Wykonawca:
Nazwa opracowania:

Firma Drogowa VIA
Michał Swatek
oś. Piastów 5/35
31-623 Kraków
fdvia@interia.pl

Przebudowa drogi gminnej polegająca na budowie chodnika w miejscowości Ochmanów

Gmina: Niepołomice *Powiat:* WIELICKI *Województwo:* MAŁOPOLSKIE

Część projektu:	PROJEKT ARCHITEKTONICZNO-BUDOWLANY	*Skala:*	1:500
Funkcja:	*Imię i Nazwisko:* *Branża:* DROGOWA *Uprawnienia:*	*Podpis:*	
Projektant:	mgr inż. Michał SWATEK MAP/0105/PWOD/07		
Sprawdzający:	mgr inż. Sebastian GWIZDEK MAP/0092/PWOD/07		
Opracowujący:	mgr inż. Jacek KOCJAN		
Nazwa rysunku:	Plan sytuacyjny cz.I	*Nr rys.:*	2.1

Kraków, 25 czerwca 2018r.

OCH-PAB-182705(4)-JK