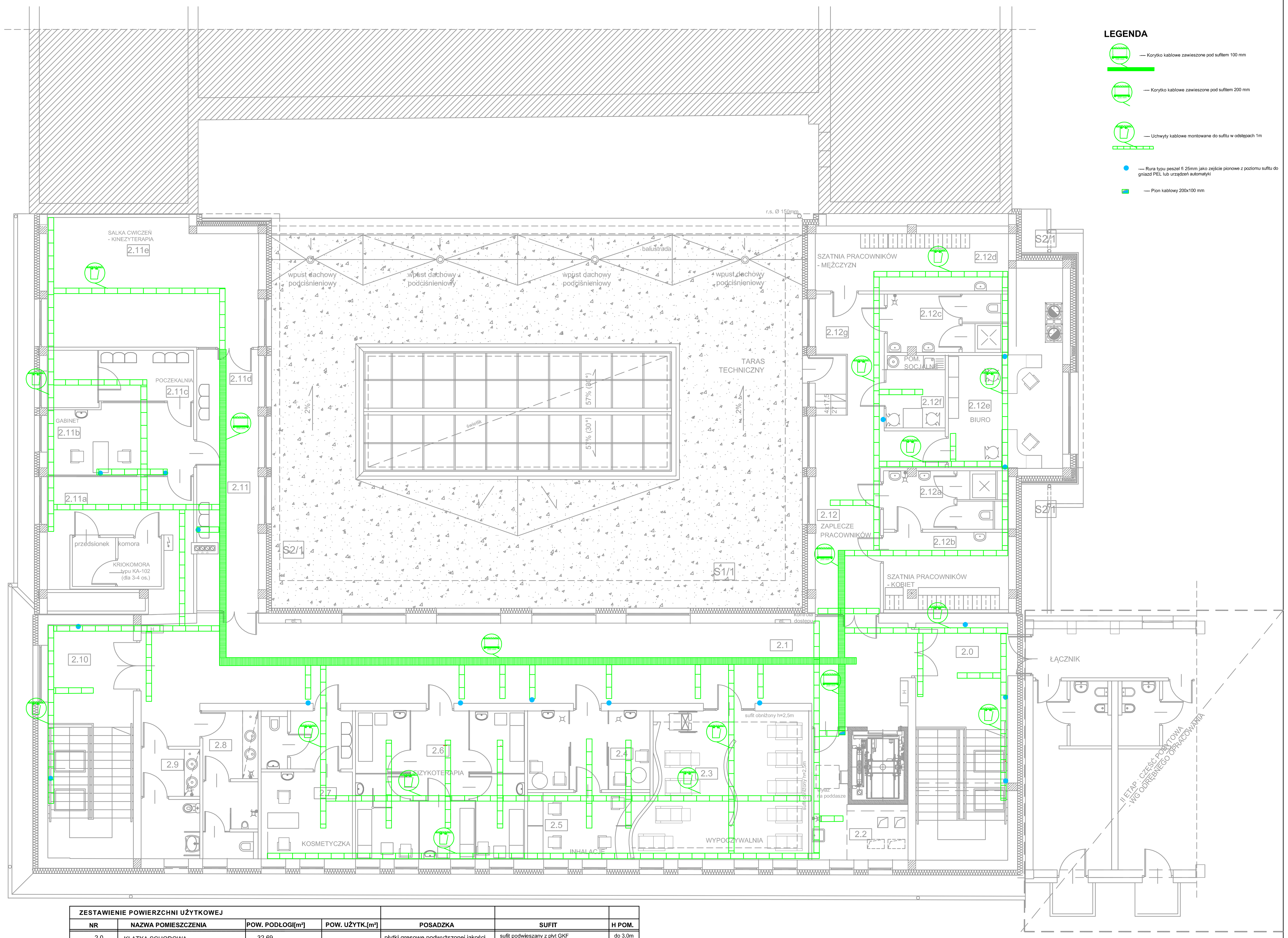


## LEGENDA

- Korytko kablowe zawieszone pod sufitem 100 mm
- Korytko kablowe zawieszone pod sufitem 200 mm
- Uchwyty kablowe montowane do sufitu w odstępach 1m
- Rura typu peszel fi 25mm jako zejście pionowe z poziomu sufitu do gniazd PEL lub urządzeń automatyki
- Pion kablowy 200x100 mm

## ZESTAWIENIE POWIERZCHNI UŻYTKOWEJ

| NR | NAZWA POMIESZCZENIA | POW. PODŁOGI[m²] | POW. UŻYTK.[m²] | POSADZKA | SUFIT | H POM. |
|---|---|---|---|---|---|---|
| 2.0 | KLATKA SCHODOWA | 32,69 | | płytki gresowe podwyższonej jakości | sufit podwieszany z płyt GKF | do 3,0m |
| 2.1 | KORYTARZ | 102,49 | | płytki gresowe podwyższonej jakości | sufit podwieszany modułowy 60x60 cm, demontowalny, o ukrytej konstrukcji | 3,0m |
| 2.2 | POM. PORZĄDKOWE | 12,94 | | gres techniczny 30x30 cm | sufit podwieszany z płyt GKF | 2,5m |
| 2.3 | WYPOCZYWALNIA | 34,45 | | płytki gresowe podwyższonej jakości | sufit podwieszany z płyt GKF | 3,0m |
| 2.4 | KRIOTERAPIA MIEJSCOWA | 14,28 | | wykładzina PVC | sufit podwieszany z wodoodpornych płyt włóknowo - cementowych | 2,7m |
| 2.5 | INHALACJE | 12,25 | | wykładzina PVC | sufit podwieszany z wodoodpornych płyt włóknowo - cementowych | 2,7m |
| 2.6 | FIZYKOTERAPIA | 36,82 | | wykładzina PVC | sufit podwieszany z płyt GKF | 3,0m |
| 2.7 | KOSMETYCZKA | 17,50 | | wykładzina PVC | sufit podwieszany z płyt GKF | 2,7m |
| 2.8 | WC OGÓLNODOST. MĘŻCZYZN | 13,65 | | płytki gresowe podwyższonej jakości | sufit podwieszany z wodoodpornych płyt włóknowo - cementowych | 2,7m |
| 2.9 | WC OGÓLNODOST. KOBIET + ON | 9,98 | | płytki gresowe podwyższonej jakości | sufit podwieszany z wodoodpornych płyt włóknowo - cementowych | 2,7m |
| 2.10 | KLATKA SCHODOWA | 30,20 | | płytki gresowe podwyższonej jakości | sufit podwieszany z płyt GKF | do 3,0m |
| 2.11 | KRIOTERAPIA | 112,46 | | wykładzina PVC | sufit podwieszany z wodoodpornych płyt włóknowo - cementowych | |
| 2.11a | POM. KRIOKOMORY | 24,51 | | systemowa | sufit podwieszany z wodoodpornych płyt włóknowo - cementowych | 0,9-2,7m |
| 2.11b | GABINET PRZYJĘĆ | 14,44 | | wykładzina PVC | sufit podwieszany z wodoodpornych płyt włóknowo - cementowych | 2,7m |
| 2.11c | POCZEKALNIA | 12,14 | | wykładzina PVC | sufit podwieszany z płyt GKF | 2,7m |
| 2.11d | POCZEKALNIA II | 20,74 | | wykładzina PVC | sufit podwieszany z płyt GKF | 3,0m |
| 2.11e | SALKA ĆWICZEŃ - KINEZYTERAPIA | 40,63 | | wykładzina PVC | sufit podwieszany z płyt GKF | 0,9-3,0m |
| 2.12 | ZAPLECZE PRACOWNIKÓW | 97,82 | | | sufit podwieszany modułowy 60x60 cm, demontowalny, o ukrytej konstrukcji | |
| 2.12a | POM. SANITARNE KOBIET | 10,21 | | gres techniczny 30x30 cm | sufit podwieszany z wodoodpornych płyt włóknowo - cementowych | 0,9-3,0m |
| 2.12b | PRZEBIERALNIA KOBIET | 10,89 | | | | |
| 2.12c | POM. SANITARNE MĘŻCZYZN | 10,29 | | | | |
| 2.12d | PRZEBIERALNIA MĘŻCZYZN | 10,88 | | | | |
| 2.12e | BIURO | 17,10 | | wykładzina PVC | sufit podwieszany z płyt GKF | 0,9-4,0m |
| 2.12f | POM. SOCJALNE | 10,41 | | | | 2,7m |
| 2.12g | ZAPLECZE PRACOWNIKÓW - STREFA OGÓLNA | 28,04 | | | | 2,7m |
| | RAZEM: | 514,59 | | | | |

MWM

"MWM" Sp. z o.o. GLIWICE
Biuro Projektów ul. Grottgera 35, 44-100 Gliwice
tel/fax 032 279 05 48 e-mail: mwm@hostingpro.pl

Inwestycja (nazwa i adres): BUDOWA CENTRUM REKREACJI I BALNEOLOGII NA BAZIE WÓD GEOTERMALNYCH W PORĘBIE WIELKIEJ

Inwestor (nazwa i adres): POWIAT LIMANOWSKI, UL. JÓZEFA MARKA 9, 34-600 LIMANOWA

Tytuł projektu: PROJEKT WYKONAWCZY TELETECHNIKA - ETAP I

Tytuł rysunku: RZUT PIĘTRA - TRASY KORYT KABLOWYCH

| Nr zlecenia/KT | Stadium | Branża | Nr kolejny | Arkusz | Zmiana | Data | Skala |
|---|---|---|---|---|---|---|---|
| KT-178 | PW | TL | 8 | | | 08.2014 | 1:100 |

Autor/Projektant: mgr inż. PIOTR TATUS, upr.bud.nr SLK/5052/PWOT/13
Opracował:
Sprawdzający:

WŁAŚCICIELEM PRAW DO NINIEJSZEGO RYSUNKU JEST PRZEDSIĘBIORSTWO "MWM" Sp. z o.o. w Gliwicach PUBLIKOWANIE, POWIELANIE I WPROWADZANIE ZMIAN BEZ PISEMNEJ ZGODY JEST ZABRONIONE