

## MAPA DO CELÓW PROJEKTOWYCH (Arkusz 5)

**OBIĘKT:**  
woj. zachodniopomorskie  
pow. kamieński  
gm. Golczewo  
obr. Wysoka Kamieńska, dz. 534, 535/1

USŁUGI GEODEZYJNE  
"PLAN"  
ul. Juliusza Słowackiego 1  
72-200 Nowogard  
tel. 91 39 26 466, 608 622

obrob:	Indentyfikator: 320702_5.0001
	Nazwa: Wysoka Kamieńska

Skala mapy:

Nazwa układu	Prostokątnych /
współrzędnych	Układu wysokości

Geodeta: inż. Paweł Szarek  
uprawnienia zawodowe nr 19634 (zakres I)  
linii i nazwiska geodety uprawnionych, którzy opracowali mapę

Mapę do celów projektowych sporządzono przy wykorzystaniu:  
mapy zasadniczej nr skali 1:1000 sekcja 331.142.034, 082, 091 w układzie

Źródło: transzakt, archiwizacja, udostępnienie podziemi —  
Źródło: transzakt, archiwizacja, udostępnienie podziemi

Na mapie do celów projektowych wykazano następujące użycie przez ZUWP projekty sieci uzbrojenia terenu:

Brak

1. Oznaczenie granic obszaru, który był przedmiotem aktualnego sporu;
2. Informacje o służebnościach grunтовых mających wpływ na gospodarkę gruntów, zlokalizowanych w granicach obszaru.

3. Redakcja znaków zgodna z instrukcją techniczną (1919) Kt. (Podstawowa Mapa z 1938 r.).  
4. Mapa nadaje się do celów projektowych w zakresie: a) budownictwa, b) planowania przestrzennego, c) gospodarki ziemi i zasobów, instrukcji technicznej K-1 (1919) (Podstawowa Mapa z 1938 r.).  
6. Wskazywane trwałymi obiektami budowlanymi podlegają przez jednostkę wykonawczą geodezyjną, wyrażającą się istnieniem w terenie również ułożeniu kolumn kart, aby informacje branżowych i nie zo-  
determinowane w czasie inwentaryzacji powiększone.  
8. Opracowanie należy doleżyć przedpunktu opisanego w ustawie, w rozporządzeniu ISMA z dnia 09.11.2011  
Or.Usm. - 963, 930-1572.

Uzbrojenie opracowano na podstawie:

- 1) danych brzoźwanych — z literą *B*
- 2) pośledniego ustalenia przebiegu aparatury elektromagnetycznej — z literą *A*.

3) bezposrednich pomiarów powykonalnych — *B*.

W związku z tym w części 1 i 2 nie gwarantuje się kompletności i dokładności podziału uzbrojenia na mapie moze być nizsza

Aktualność mapy do celów projektowych na dzień: 17.08.2015

10

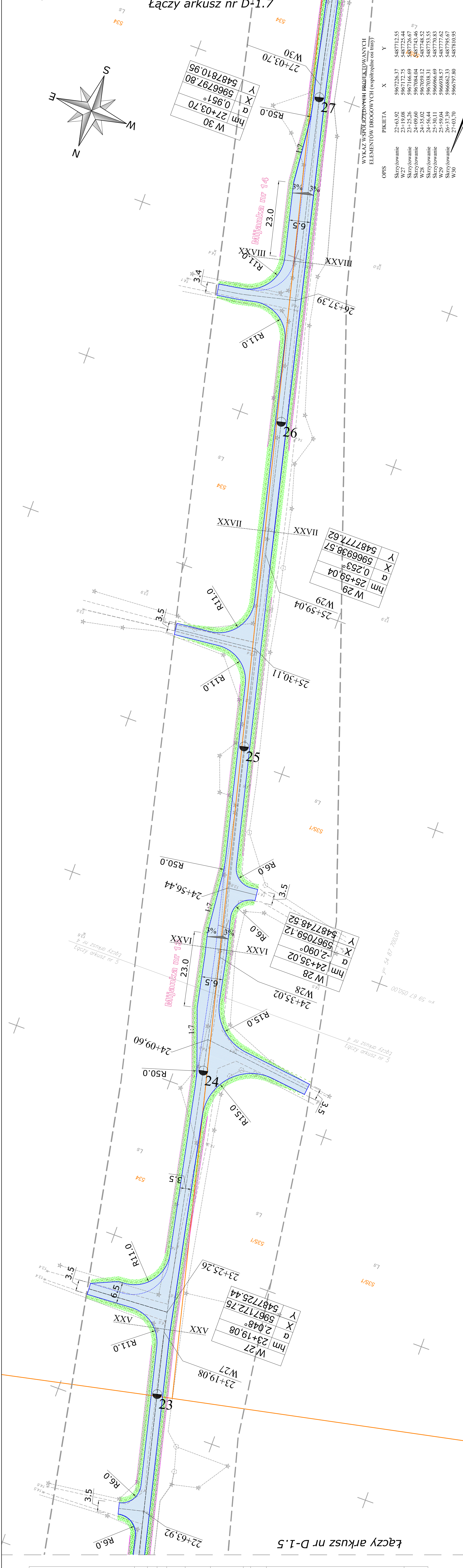

## LEGEND:

- Nawierzchnia z kruszywa łamanego
- Nawierzchnia z płyt IOMB
- Zieleni niska projektowana
- Krawężń drogi
- Krawężń pobocza gruntowego
- Dno lokalnego rowu odprowadzającego
- Granice działek
- Spadki poprzeczne
- Oznakowanie pionowe

**RDS MULTIPROJEKT**

PKO Bank Polski S.A. 50 1020 5555 1111 3529310000  
Konto: 26 1140 0304 0000 0762 0000 0000 0000 0000 0000  
IBAN: PL 26 1140 0304 0000 0762 0000 0000 0000 0000 0000

ul. Błękitna 8  
**72-100 Colenów**  
kom. +48 606 838 674  
e-mail: rds@multiprojekt@o2.pl

KONT. 140 000 020 074  
 e-mail: [rdsmultiprojekt@o2.pl](mailto:rdsmultiprojekt@o2.pl)  
 PKO Bank Polski SA 50 1020 5558 11111 3529310000  
 NIP 520 127 00 20 REGON 14267154

Inwestor:	LASY PAŃSTWOWE NADLEŚNICTWO ROKIT Rokita 2, 72-110 Przybiernów
-----------	---

Adres budowy:	dz. nr: 539/4- obręb Strzegowo, gm. Wolin dz. nr: 540, 541/1, 534, 535/1, 529/1, 313/1, 529/4, 530/3 - obręb Wysoka Kamieńska, gm. Golczewo, powiat kamieński, województwo zachodniopomorskie
---------------	--

Nazwa inwestycji:	Budowa drogi dojazdowej do gruntów leśnych w Lesnictwie Kartlewo
-------------------	--

tytuł rysunku:	PLAN SYTUACYJNO-WYSOKOSCOWY
----------------	-----------------------------

Projektant:  
mgr inż. Paweł Łaniewski  
upr. bud. nr ZAP/0077/POOD/09

Sprawdzający:  
inż. Bogusław Dąbrowny  
upr. bud. nr ZAP/0162/PWOD/08

Data: październik 2015 r.	Skala: 1:500	Nr. rysunku: D-1
---------------------------	--------------	------------------