PRZEBUDOWA ODDZIAŁÓW GINEKOLOGICZNO-POŁOŻNICZEGO I NOWORODKOWEGO ZESPÓŁ OPIEKI ZDROWOTNEJ W OŚWIĘCIMIU
RZUT PODDASZA

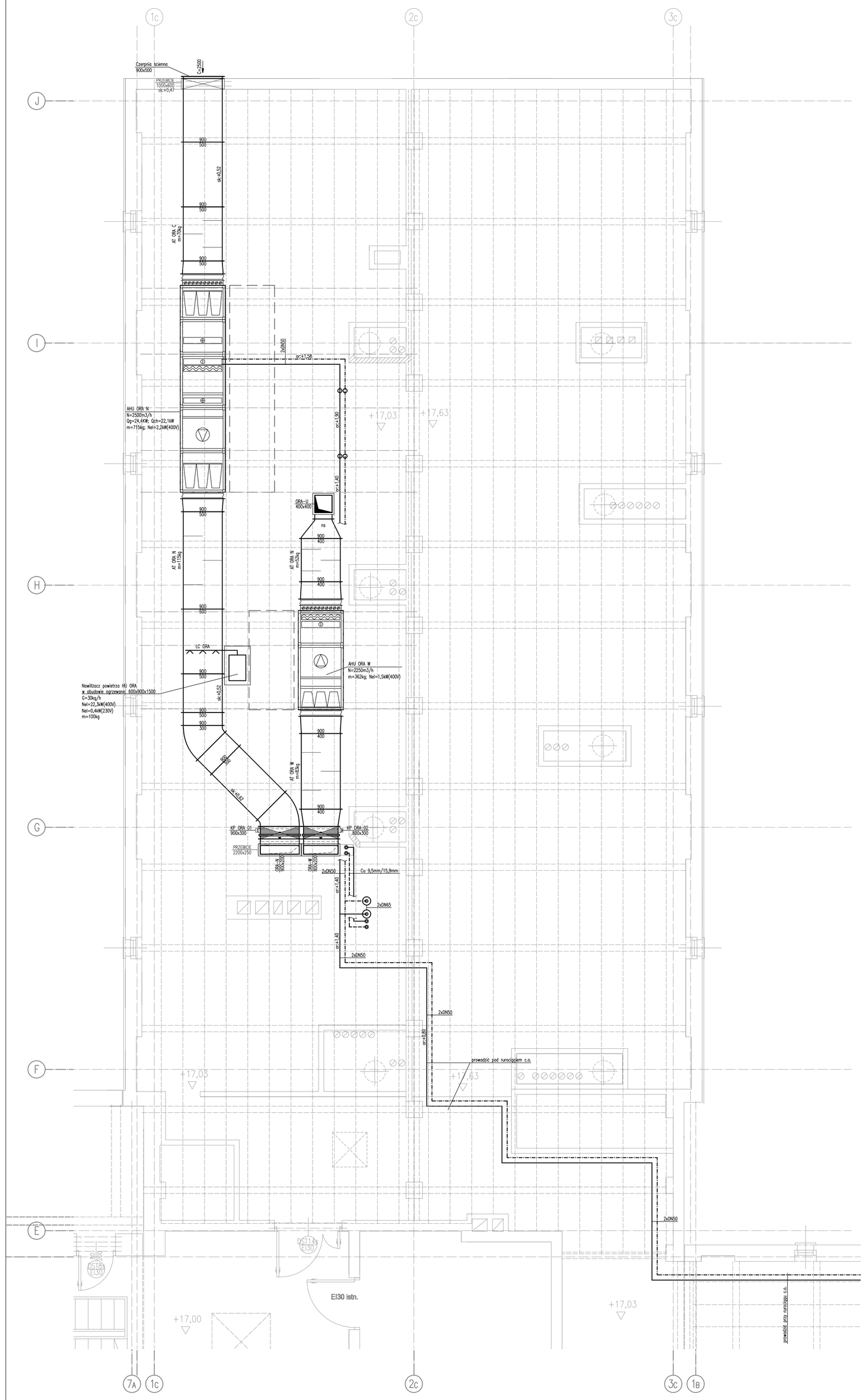

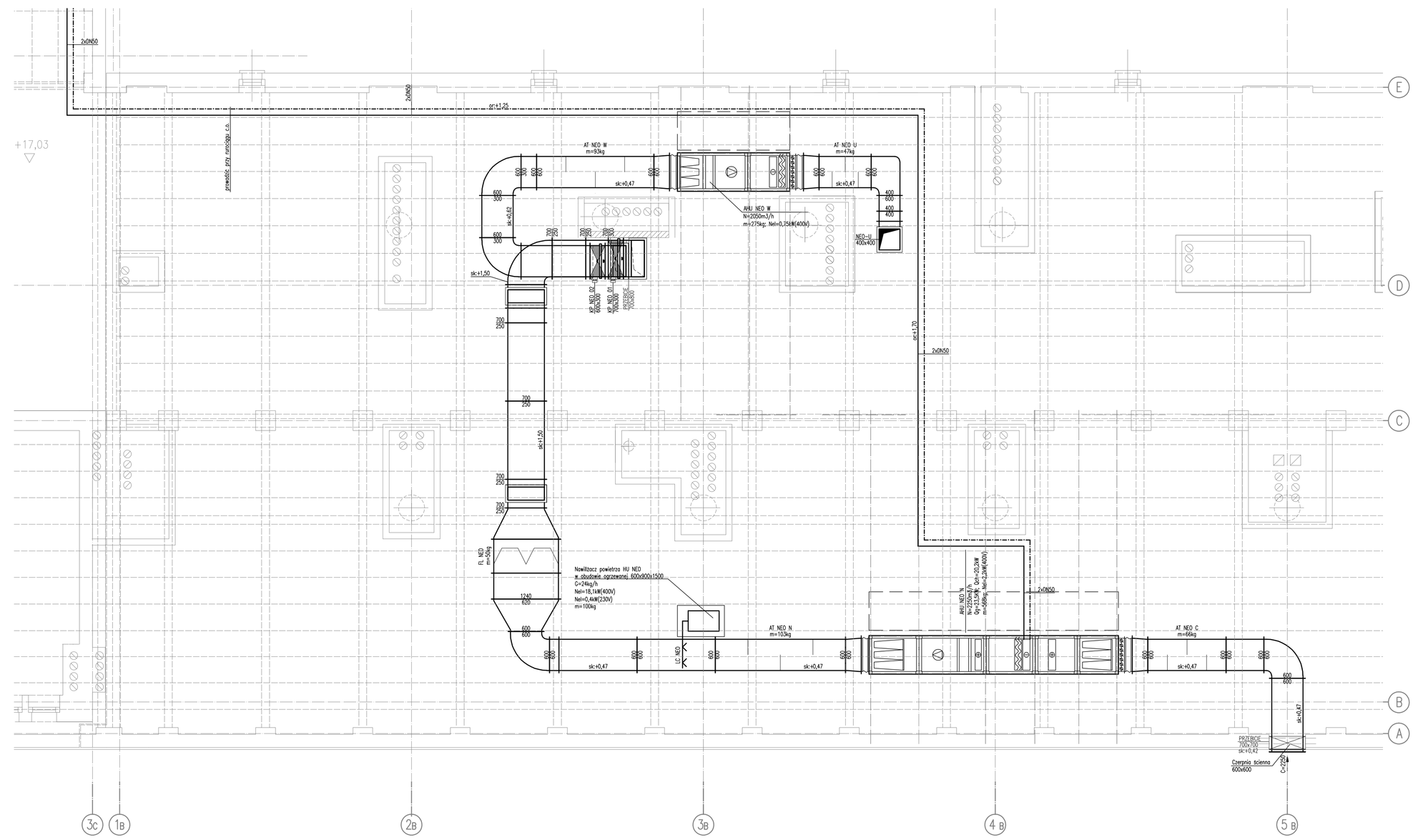

ROZPOWSZECHNIANIE I KOPIOWANIE DOZWOLONE ZA PISEMNĄ ZGODĄ WŁAŚCICIELA PRAW
PRAWA AUTORSKIE ZASTRZEŻONE
WG USTAWY O PRAWIE AUTORSKIM I PRAWACH POKREWNYCH
(Dz.U. Nr 80 poz. 904 z 2000r.)

BIURO PROJEKTÓW SŁUŻBY ZDROWIA PRO-MEDICUS SP. Z O.O.

BRANŻA	INSTALACYJNA	SYMBOL	120-GP-GPH-PB-V-1P
INWESTOR	ZESPÓŁ OPIEKI ZDROWOTNEJ W OŚWIĘCIMIU		
ADRES	ul. Wysokie Brzegi 4 32-600 Oświęcim		
NAZWA INWESTYCJI	PRZEBUDOWA ODDZIAŁÓW GINEKOLOGICZNO-POŁOŻNICZEGO I NOWORODKOWEGO		
TEMAT	PRZEBUDOWA ODDZIAŁÓW GINEKOLOGICZNO-POŁOŻNICZEGO I NOWORODKOWEGO		
TREŚĆ	WENTYLACJA MECHANICZNA I KLIMATYZACJA RZUT PODDASZA		

NR RYS. 104

SKALA 1:50

DATA 05.2012

PROJEKTANT	MAPR0009PO0B/B	OPRACOWAŁ		SPRAWDZIŁ	MAPR0009PO0B/1
MGR INŻ. TOMASZ KIELOCH		MGR INŻ. KAROLINA KOTARBA		MGR INŻ. K. KRĘŻLEWICZ	