OBJAŚNIENIA

- Nawierzchnia bitumiczna jezdni
- Ciąg pieszo - rowerowy - kostka brukowa betonowa, barwy szarej
- Ciąg pieszo - rowerowy - kostka brukowa betonowa, barwy czerwonej
- Zjazdy - nawierzchnia bitumiczna
- Zjazdy - nawierzchnia kostka brukowa
- Pobocza gruntowe
- Krawężnik betonowy 15x30x100cm wystający 12cm ponad nawierzchnię jezdni
- Krawężnik betonowy 15x30x100cm wystający 2cm ponad nawierzchnię jezdni
- Krawężnik betonowy 15x30x100cm wystający 4cm ponad nawierzchnię jezdni
- Krawężnik betonowy 15x30x100cm wtopiony 1cm poniżej nawierzchnię jezdni
- Obrzeże betonowe 8x30x100cm
- Proj. kanalizacja deszczowa

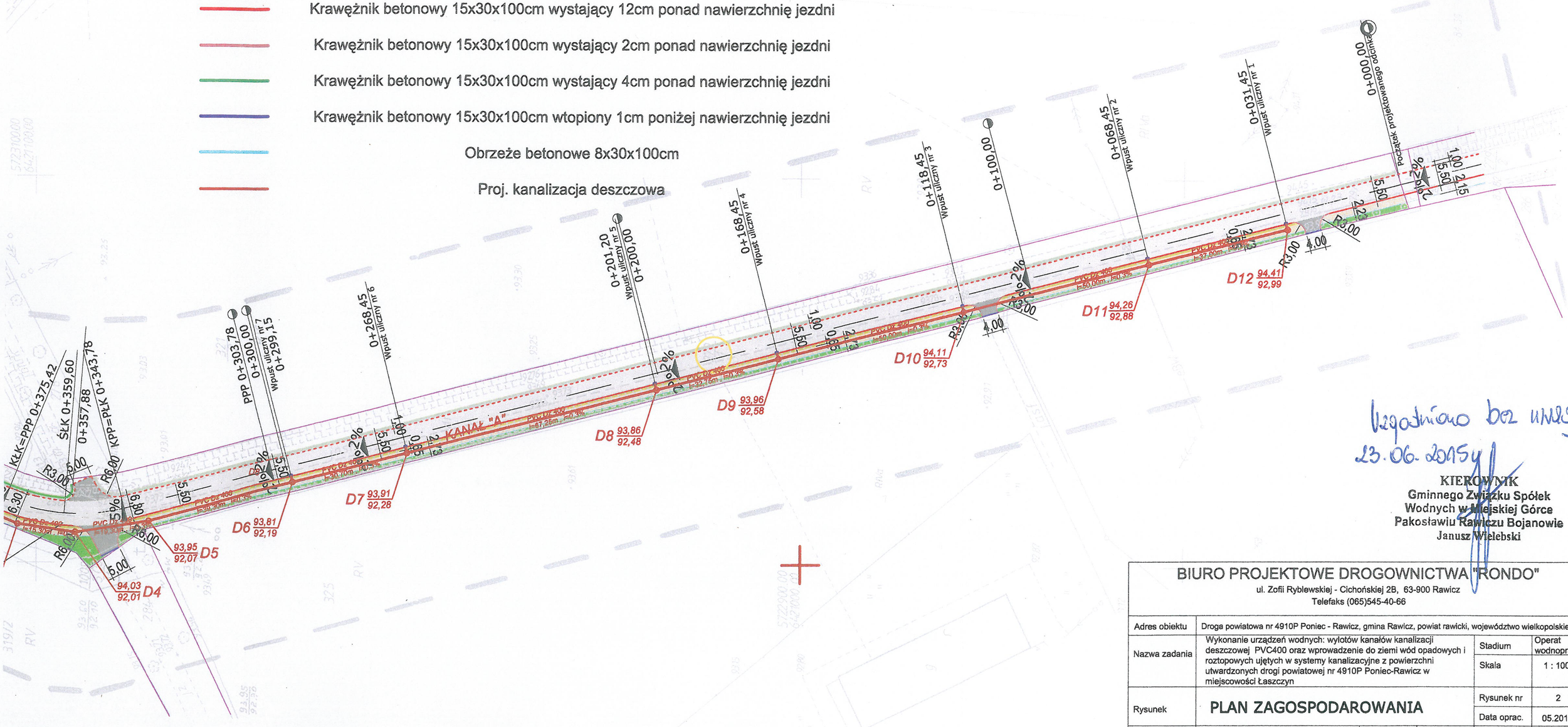

Uzgodniono bez uwag
23.06.2015r

KIEROWNIK
Gminnego Związku Spółek
Wodnych w Miejskiej Górce
Pakosławiu Rawiczu Bojanowie
Janusz Wielebski

BIURO PROJEKTOWE DROGOWNICTWA "RONDO" ul. Zofii Ryblewskiej - Cichońskiej 2B, 63-900 Rawicz Telefaks (065)545-40-66					
Adres obiektu	Droga powiatowa nr 4910P Poniec - Rawicz, gmina Rawicz, powiat rawicki, województwo wielkopolskie.				
Nazwa zadania	Wykonanie urządzeń wodnych: wylotów kanałów kanalizacji deszczowej PVC400 oraz wprowadzenie do ziemi wód opadowych i roztopowych ujętych w systemy kanalizacyjne z powierzchni utwardzonych drogi powiatowej nr 4910P Poniec-Rawicz w miejscowości Łaszczyn			Stadium	Operat wodnoprawny
				Skala	1 : 1000
Rysunek	**PLAN ZAGOSPODAROWANIA**			Rysunek nr	2
				Data oprac.	05.2015r.
Funkcja	Tytuł, imię i nazwisko	Specjalność	Zakres	Nr upr. bud.	Podpis
Opracował	mgr inż. Andrzej Grzesiak	wodno-melioracyjna	——	1078/88/Lo	