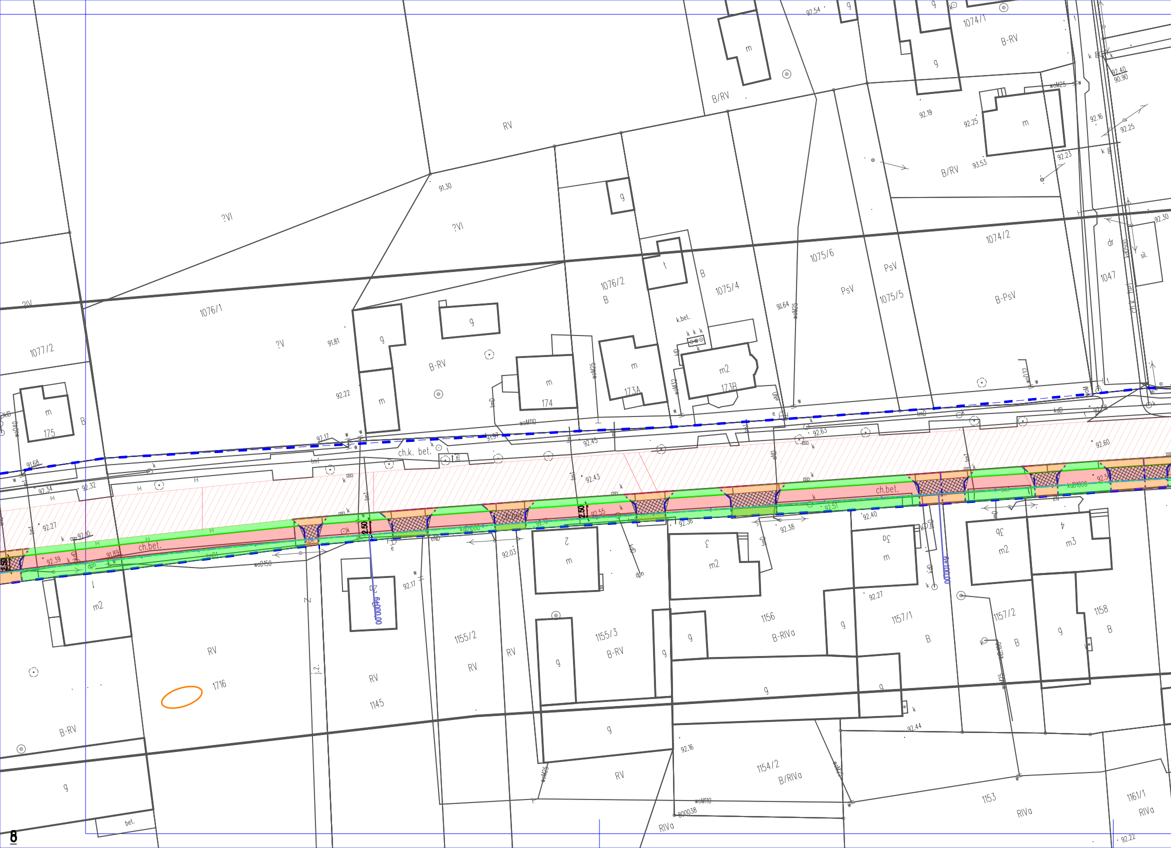
RV
?VI
?VI
?V
?IV
1076/1
1077/2
1076/2
B
1075/4
1075/6
PsV
1075/5
PsV
1074/2
B-PsV
1074/1
B-RV
B/RV
B/RV
1047
dr
sil.
m
175
B
g
m
g
B-RV
m
174
m
173A
m2
173B
t
B
k.bet.
ch.k. bet.
ch.bet.
ch.bet.
2.50
2.50
2.50
kuD1000
kuD1000
woM110
woM25
woM25
woD150
dpn
m2
RV
1716
B-RV
g
bet.
j.z.
RV
1145
2a
RV
1155/2
RV
2
m
g
1155/3
B-RV
g
3
m2
g
1156
B-RIVa
g
g
3c
m
92.27
1157/1
B
g
3c
m2
1157/2
B
4
m3
g
1158
B
g
RV
1154/2
B/RIVa
RIVa
1153
RIVa
1161/1
RIVa
91.30
91.81
92.22
92.17
91.68
92.34
92.32
92.27
92.39
92.40
91.89
91.97
92.43
92.45
92.55
92.56
92.38
92.40
92.51
92.63
92.60
91.64
92.03
92.17
92.44
92.16
92.22
92.54
92.19
92.25
93.53
92.23
92.16
92.25
92.40
90.90
92.30
8

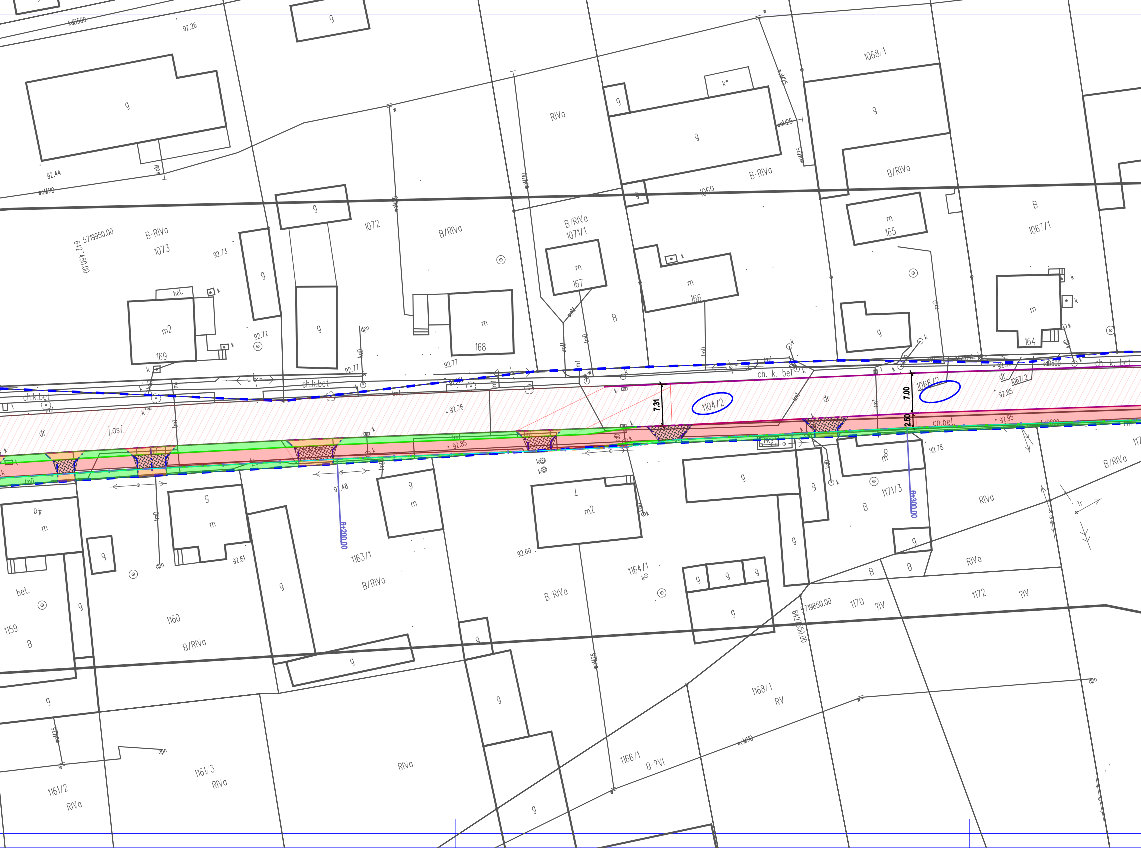

kdD500
92.26
g
92.44
woM110
5719950.00
6427450.00
B-RIVa
1073
92.73
1072
B/RIVa
RIVa
B/RIVa
1071/1
m
167
1069
B-RIVa
1068/1
B/RIVa
m
165
B
1067/1
m
164
g
m2
169
bet.
92.72
dpn
m
168
92.77
B
m
166
ch.k.bet
ch. k. bet
ch.k.bet.
j.asf.
dr
92.76
92.85
7.31
1104/2
7.00
1068/2
1067/2
2.50
ch.bet.
92.95
92.85
92.78
92.48
6+200.00
6+300.00
m
1163/1
B/RIVa
m2
92.60
1164/1
B/RIVa
1171/3
B
RIVa
B/RIVa
92.61
1160
B/RIVa
bet.
1159
B
5719850.00
6427850.00
1170
?IV
1172
RIVa
1168/1
RV
1166/1
B-?VI
1161/3
RIVa
1161/2
RIVa
RIVa
woM25
woM110
kdD800
Tr

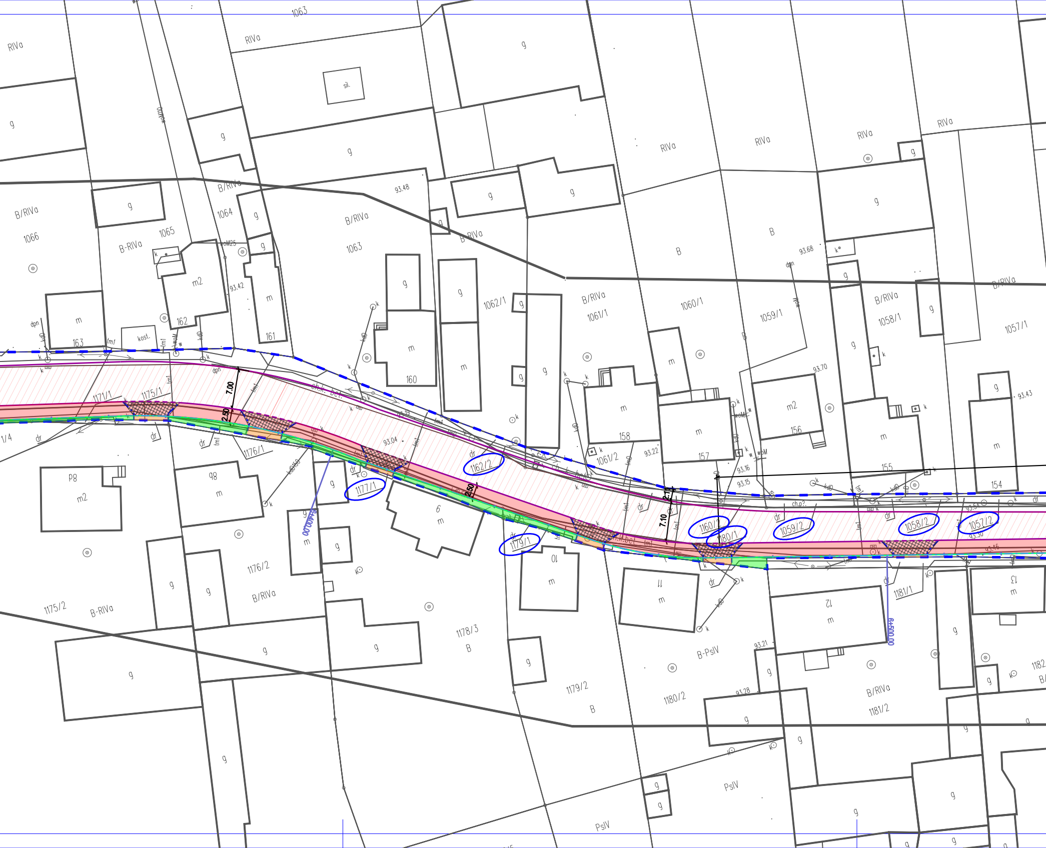
RIVa
1063
RIVa
sil.
g
g
g
g
RIVa
RIVa
RIVa
RIVa
g
g
g
g
B/RIVa
B/RIVa
1066
1065
1064
B-RIVa
93.48
B/RIVa
1063
B-RIVa
B
B
93.68
B/RIVa
wM25
m2
93.42
m
162
161
160
163
m
kost.
m
m
1062/1
B/RIVa
1061/1
1060/1
1059/1
B/RIVa
1058/1
1057/1
dpn
tm1
7.00
2.50
ch.k. bet.
1171/1
1175/1
93.04
1176/1
dr
1/4
dr
dr
1162/2
1177/1
2.50
158
m
1061/2
93.22
m
157
m2
156
93.70
m
155
154
93.43
93.16
93.15
7.10
2.11
1160/2
1180/1
1059/2
1058/2
1057/2
ch.p?
1179/1
m2
98
m
6
m
01
m
11
m
12
m
13
m
0+400.00
0+500.00
1176/2
B/RIVa
1175/2
B-RIVa
1178/3
B
1179/2
B
1180/2
B-PsIV
93.21
93.28
B/RIVa
1181/2
1181/1
1182
PsIV
PsIV

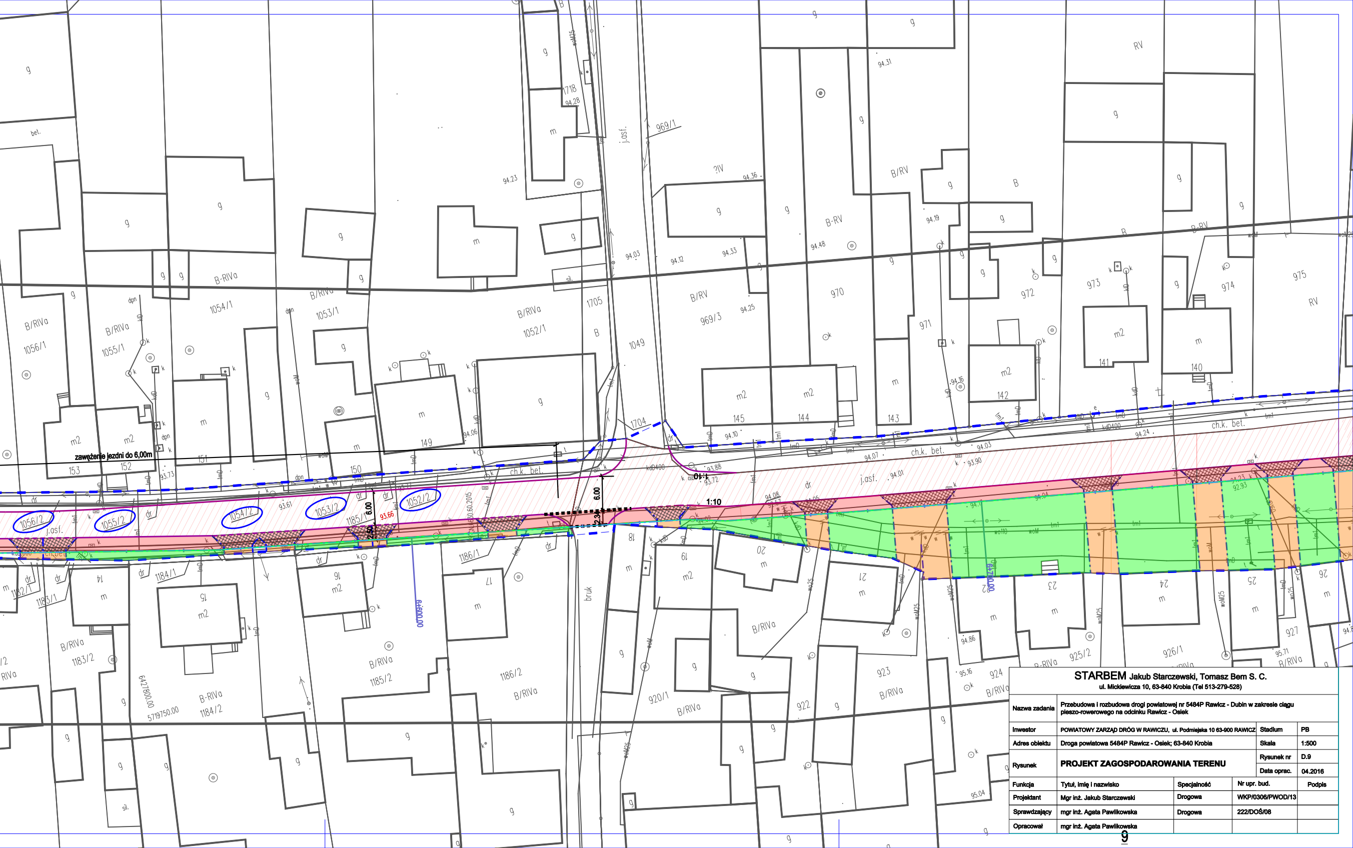
zawężenie jezdni do 6,00m
6.00
6.00
2.50
2.30
1:10
1:10
93.66
ch.k. bet.
j.asf.
dr
bruk
1056/2
1055/2
1054/2
1053/2
1052/2
1056/1
1055/1
1054/1
1053/1
1052/1
1049
1704
1705
1718
969/1
969/3
970
971
972
973
974
975
145
144
143
142
141
140
153
152
151
150
149
14
15
16
17
18
19
20
21
22
23
24
25
26
1182/1
1183/1
1183/2
1184/1
1184/2
1185/1
1185/2
1186/1
1186/2
920/1
922
923
924
925/2
926/1
927
B/RIVa
B-RIVa
B/RV
B-RV
RV
m
m2
g
5719750.00
6427800.00

STARBEM Jakub Starczewski, Tomasz Bem S. C.

ul. Mickiewicza 10, 63-840 Krobia (Tel 513-279-528)

Nazwa zadania	Przebudowa i rozbudowa drogi powiatowej nr 5484P Rawicz - Dubin w zakresie ciągu pieszo-rowerowego na odcinku Rawicz - Osiek			
Inwestor	POWIATOWY ZARZĄD DRÓG W RAWICZU, ul. Podmiejska 10 63-900 RAWICZ		Stadium	PB
Adres obiektu	Droga powiatowa 5484P Rawicz - Osiek; 63-840 Krobia		Skala	1:500
Rysunek	**PROJEKT ZAGOSPODAROWANIA TERENU**		Rysunek nr	D.9
			Data oprac.	04.2016
Funkcja	Tytuł, imię i nazwisko	Specjalność	Nr upr. bud.	Podpis
Projektant	Mgr inż. Jakub Starczewski	Drogowa	WKP/0306/PWOD/13	
Sprawdzający	mgr inż. Agata Pawlikowska	Drogowa	222/DOŚ/08	
Opracował	mgr inż. Agata Pawlikowska			