SZPITAL IM. GABRIELA NARUTOWICZA
RZUT PIWNIC
1 : 100

ZAKRES OPRACOWANIA

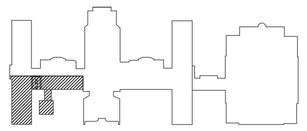

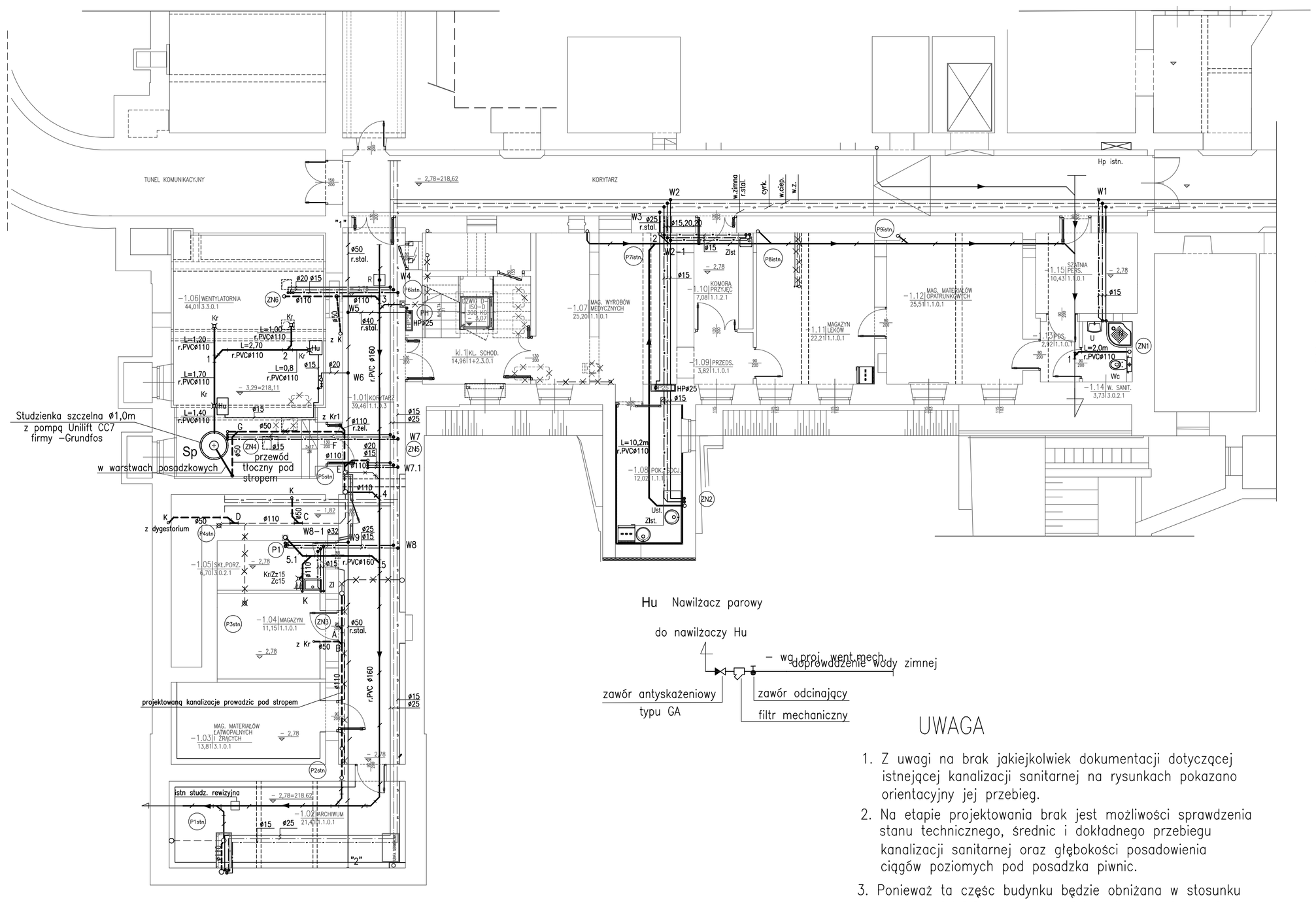

OZNACZENIA

- Projektowana kanalizacja – pod posadzką
- Projektowana kanalizacja – pod stropem
- Istniejąca kanalizacja – orientacyjny przebieg– bez zmian
- Istniejąca kanalizacja – do demontażu
- Projektowana kanalizacja po trasie istniejącej (orientacyjnej)
- Istniejąca woda zimna, ciepła i cyrkulacja
- Projektowana woda zimna, ciepła i cyrkulacja
- Projektowana woda zimna z rur stalowych – demontaż istniejącej
- Istniejące przybory do demontażu
- (Pistn.) Istniejący pion kan. sanit.
- (ZN) Piony kanal. sanit. zakończony zaworem napowietrzającym podtynkowym na wys. 1,20m od posadzki z pokrywą chromowaną – HL905
- HP Hydrant p.poż. podtynkowy z pełnym wyposażeniem, wąż długości 30m. Zawór na wys. 1,35m od posadzki Skrzynka o wym. szer.700mm, wys. 750mm, głęb. 260mm, spód skrzynki 70cm od posadzki

UWAGA

1. Z uwagi na brak jakiejkolwiek dokumentacji dotyczącej istnejącej kanalizacji sanitarnej na rysunkach pokazano orientacyjny jej przebieg.
2. Na etapie projektowania brak jest możliwości sprawdzenia stanu technicznego, średnic i dokładnego przebiegu kanalizacji sanitarnej oraz głębokości posadowienia ciągów poziomych pod posadzka piwnic.
3. Ponieważ ta częśc budynku będzie obniżana w stosunku do stanu istniejącego, rzeczywisty zakres robót będzie możliwy po zinwentaryzowaniu głębokości posadowienia istniejących ciagów poziomych kanalizacji sanitarnej.

ROZPOWSZECHNIANIE I KOPIOWANIE DOZWOLONE ZA PISEMNĄ ZGODĄ WŁAŚCICIELA PRAW
PRAWA AUTORSKIE ZASTRZEŻONE
WG USTAWY O PRAWIE AUTORSKIM I PRAWACH POKREWNYCH
(Dz.U. Nr 80 poz. 904 z 2000r.)

BIURO PROJEKTÓW SŁUŻBY ZDROWIA PRO-MEDICUS SP. Z O.O.

BRANŻA	INSTALACYJNA	SYMBOL	209-ASZ-PW-III-1P	NR RYS. 1
INWESTOR	SZPITAL MIEJSKI SPECJALISTYCZNY IM. G. NARUTOWICZA			
ADRES	31-202 KRAKÓW, UL. PRĄDNICKA 35-37			
NAZWA INWESTYCJI	PRZEBUDOWA POMIESZCZEŃ DLA POTRZEB APTEKI SZPITALNEJ WRAZ Z PRACOWNIĄ LEKÓW CYTOSTATYCZNYCH W JEJ OBRĘBIE			
ADRES INWESTYCJI	31-202 KRAKÓW, UL. PRĄDNICKA 35-37 DZIAŁKA EWID. NR 428/12; JEDN. EWID. KROWODRZA			
TEMAT	PRZEBUDOWA POMIESZCZEŃ DLA POTRZEB APTEKI SZPITALNEJ PROJEKT WYKONAWCZY			SKALA 1 : 100
TREŚĆ	INSTALACJE WOD. –KAN. RZUT PIWNIC			DATA 10.2015
PROJEKTANT	UPR.BUD.92/2001	OPRACOWAŁ	SPRAWDZIŁ	UPR.BUD.167/99
MGR INŻ. Z.BUBKA		M.JAWORSKA	MGR INŻ. A. KOMISARZ	